



แผนพัฒนาท้องถิ่น (พ.ศ.๒๕๖๖ - ๒๕๗๐)

ฉบับทบทวน ประจำปี ๒๕๖๖

องค์การบริหารส่วนตำบลนาคำ

อำเภอคำเขื่อนแก้ว จังหวัดยโสธร

งานวางแผนสถิติและวิชาการ
สำนักปลัด



แผนพัฒนาท้องถิ่น (พ.ศ.๒๕๖๖ - ๒๕๗๐)

ฉบับทบทวน ประจำปี ๒๕๖๖

องค์การบริหารส่วนตำบลนาคำ

อำเภอคำเขื่อนแก้ว จังหวัดยโสธร

งานวางแผนสถิติและวิชาการ

สำนักปลัด

สารบัญ

เรื่อง	หน้า
ส่วนที่ ๑ สภาพทั่วไปและข้อมูลพื้นฐาน	
๑. ด้านกายภาพ	๑
๒. ด้านการเมือง/การปกครอง	๓
๓. ประชากร	๓
๔. สภาพทางสังคม	๘
๕. ระบบบริการพื้นฐาน	๙
๖. ระบบเศรษฐกิจ	๑๐
๗. ศาสนา ประเพณี วัฒนธรรม	๑๑
๘. ทรัพยากรธรรมชาติ	๑๑
๙. อื่น ๆ	๑๑
ส่วนที่ ๒ ยุทธศาสตร์องค์กรปกครองส่วนท้องถิ่น	
๑. ความสัมพันธ์ระหว่างแผนพัฒนาระดับมหภาค	๑๔
๒. ยุทธศาสตร์ขององค์กรปกครองส่วนท้องถิ่น	๒๕
๓. การวิเคราะห์เพื่อพัฒนาท้องถิ่น	๓๑
ส่วนที่ ๓ การนำแผนพัฒนาท้องถิ่นไปสู่การปฏิบัติ	
๑. ยุทธศาสตร์การพัฒนาและแผนงาน	๓๗
๒. บัญชีสรุปโครงการพัฒนา (แบบ ผ.๐๑)	๓๘
๓. บัญชีโครงการพัฒนา (แบบ ผ.๐๒)	๔๐
๔. บัญชีโครงการพัฒนาเกินศักยภาพ (แบบ ผ.๐๒/๑)	๑๒๐
ส่วนที่ ๔ การติดตามและประเมินผล	
๑. การติดตามและประเมินผลยุทธศาสตร์	๑๓๔
๒. การติดตามและประเมินผลโครงการ	๑๓๔
๓. สรุปผลการพัฒนาท้องถิ่น	๑๓๔
๔. ข้อเสนอแนะในการจัดทำแผนพัฒนาท้องถิ่นในอนาคต	๑๓๖

ส่วนที่ ๑

สภาพทั่วไปและข้อมูลพื้นฐานขององค์การบริหารส่วนตำบลนาคำ

๑. ด้านกายภาพ

๑.๑ ที่ตั้งหมู่บ้าน/ชุมชน/ตำบล

ตำบลนาคำก่อตั้งขึ้นเมื่อ พ.ศ. ๒๓๓๓ โดยท่านอัญญา หัวขัว ซึ่งเป็นผู้ปกครองตำบลนาคำ เดิมมี ๓ หมู่บ้าน ได้แก่ บ้านชำแรด บ้านนาสอน และบ้านดอนเหมือดแช่ เมื่อปีพ.ศ.๒๔๗๐ ได้เกิดโรคระบาด ได้อพยพถิ่นฐานบ้านชำแรดได้มาตั้งบ้านใหม่ ชื่อบ้านนาหอมและบ้านนาคำ บ้านนาสอนเปลี่ยนชื่อเป็นบ้านปักแสดและบ้านดอนเหมือดแช่เป็นบ้านหัวขัว บ้านหัวขัวมีครอบครัวเกษตรกรมากขึ้น บางครอบครัวได้อพยพไปตั้งถิ่นฐานริมห้วยเขมร และมีการตั้งชื่อหมู่บ้านใหม่ที่บ้านดอนเสาเรือน

คำขวัญประจำตำบลนาคำ

“ ตำบลนาคำ นำพาประชาธิปไตย ฝึกฝนคุณธรรม เกษตรกรรมล้ำเลิศ ชูเชิดวัฒนธรรมไทย ”



ตราประจำตำบล

เป็นรูปต้นตาล เถียงนา และพื้นที่นา

๑.๑ ที่ตั้ง

ตำบลนาคำ ตั้งอยู่ทางทิศตะวันออกของอำเภอคำเขื่อนแก้ว และตั้งอยู่ทางทิศตะวันออกของจังหวัดยโสธร ห่างจากจังหวัดยโสธรประมาณ ๓๗ กิโลเมตร ห่างจากอำเภอคำเขื่อนแก้วประมาณ ๑๕ กิโลเมตร มีอาณาเขตติดต่อกับพื้นที่ใกล้เคียง ดังนี้

ทิศเหนือ	ติดต่อกับตำบลกุ้งจาน อำเภอคำเขื่อนแก้วจังหวัดยโสธร
ทิศใต้	ติดต่อกับตำบลดงแคนใหญ่ และตำบลนาแก อำเภอคำเขื่อนแก้ว จังหวัดยโสธร
ทิศตะวันออก	ติดต่อกับตำบลสร้างถ่อน้อย อำเภอหัวตะพาน จังหวัดอำนาจเจริญ
ทิศตะวันตก	ติดต่อกับตำบลลุมพุก และตำบลแคนน้อย อำเภอคำเขื่อนแก้ว จังหวัดยโสธร

แผนที่ตำบลนาคำ(Nacome district map)



ตำบลนาคำมีพื้นที่โดยรวมประมาณ ๒๘ ตารางกิโลเมตร หรือประมาณ ๑๗,๕๐๐ ไร่

๑.๒ ลักษณะภูมิประเทศ

ตำบลนาคำเป็นที่ราบลุ่ม มีแม่น้ำไหลผ่าน มีทุ่งนา และมีป่าไม้ที่อุดมสมบูรณ์ มีพืชผักที่
เกิดขึ้นเองตามธรรมชาติตลอดทั้งปี

๑.๓ ลักษณะภูมิอากาศ

ฤดูร้อน จะมีอากาศที่ร้อนจัดมีสภาพพื้นที่ที่แห้งแล้งมาก
ฤดูหนาว จะมีอากาศที่หนาวจัด
ฤดูฝน เริ่มจากเดือนพฤษภาคมถึงเดือนตุลาคม

๑.๔ ลักษณะของดิน

ลักษณะของทรัพยากรดินเป็นดินร่วน (เหมาะสมกับการเพาะปลูก)

๑.๕ ลักษณะของน้ำ

ลักษณะทรัพยากรน้ำมีแหล่งน้ำห้วยเขมรซึ่งใช้ในการทำการเกษตรได้ตลอดปี

๑.๖ ลักษณะของไม้/ป่าไม้

ลักษณะทรัพยากรป่าไม้ของตำบลนาคำ ส่วนใหญ่เป็นป่าเต็งรัง

๒. ด้านการเมือง/การปกครอง

๒.๑ เขตการปกครอง

องค์การบริหารส่วนตำบลนาคำ แบ่งเขตการปกครองออกเป็น ๖ หมู่บ้าน มีประชากรทั้งสิ้น ๒,๕๘๐ คน เป็นชาย ๑,๒๖๘ คน เป็นหญิง ๑,๓๑๒ คน และมีจำนวน ๗๑๓ ครัวเรือน ความหนาแน่นของประชากร ๙๓ คน/ตารางกิโลเมตร

เขตการปกครองกับพื้นที่ใกล้เคียงดังนี้

ทิศเหนือ	ติดต่อกับ	ตำบลกุ้งจาน อำเภอคำเขื่อนแก้ว จังหวัดยโสธร
ทิศตะวันตก	ติดต่อกับ	ตำบลลุมพุก อำเภอคำเขื่อนแก้ว จังหวัดยโสธร
ทิศตะวันออก	ติดต่อกับ	ตำบลสร้างถ่อน้อย อำเภอหัวตะพาน จังหวัดอำนาจเจริญ
ทิศใต้	ติดต่อกับ	ตำบลดงแคนใหญ่ อำเภอคำเขื่อนแก้ว จังหวัดยโสธร

๒.๒ การเลือกตั้ง

เขตการเลือกตั้งขององค์การบริหารส่วนตำบลนาคำ มีทั้งหมด ๖ หมู่บ้าน แบ่งเป็น ๖ หน่วย การเลือกตั้ง จำนวนประชากรผู้มีสิทธิเลือกตั้งตามบัญชีรายชื่อผู้มีสิทธิออกเสียงประชามติ จำนวน ๒,๑๙๘ คน ตามรายละเอียดดังนี้

หน่วยเลือกตั้งที่ ๑	บ้านนาหอม หมู่ที่ ๑	จำนวนผู้มีสิทธิเลือกตั้ง	๔๑๐ ราย
หน่วยเลือกตั้งที่ ๒	บ้านนาคำ หมู่ที่ ๒	จำนวนผู้มีสิทธิเลือกตั้ง	๔๓๙ ราย
หน่วยเลือกตั้งที่ ๓	บ้านหัวขัว หมู่ที่ ๓	จำนวนผู้มีสิทธิเลือกตั้ง	๔๘๕ ราย
หน่วยเลือกตั้งที่ ๔	บ้านปักแฮด หมู่ที่ ๔	จำนวนผู้มีสิทธิเลือกตั้ง	๒๕๒ ราย
หน่วยเลือกตั้งที่ ๕	บ้านดอนเสาเรื่อน หมู่ที่ ๕	จำนวนผู้มีสิทธิเลือกตั้ง	๑๕๕ ราย
หน่วยเลือกตั้งที่ ๖	บ้านนาหอม หมู่ที่ ๖	จำนวนผู้มีสิทธิเลือกตั้ง	๔๔๙ ราย

ที่มา : สำนักบริหารการทะเบียน กรมการปกครอง อำเภอคำเขื่อนแก้ว จังหวัดยโสธร

(ข้อมูล ณ วันที่ ๑๖ สิงหาคม ๒๕๖๖)

๓. ประชากร

๓.๑ ข้อมูลเกี่ยวกับประชากร

หมู่ที่	ชื่อหมู่บ้าน	ประชากร			ผู้นำหมู่บ้าน	หมายเหตุ
		ชาย	หญิง	รวม		
๑	บ้านนาหอม	๒๔๓	๒๒๖	๔๖๙	นายปฐรินทร์ เดชเดิม	ผู้ใหญ่บ้าน
๒	บ้านนาคำ	๒๔๒	๒๗๑	๕๑๓	นายพิบูล คีตนอก	ผู้ใหญ่บ้าน
๓	บ้านหัวขัว	๒๘๖	๒๙๖	๕๘๒	นายจำรูญ ประสพศรี	ผู้ใหญ่บ้าน
๔	บ้านปักแฮด	๑๔๖	๑๔๗	๒๙๓	นายศุภมิตร มนุบุตร	กำนัน
๕	บ้านดอนเสาเรื่อน	๘๒	๑๐๑	๑๘๓	นายประสงค์ มงคลนำ	ผู้ใหญ่บ้าน
๖	บ้านนาหอม	๒๖๙	๒๗๑	๕๔๐	นางสาวบังอร อางสิงห์	ผู้ใหญ่บ้าน
	รวม	๑,๒๖๘	๑,๓๑๒	๒,๕๘๐		

ที่มา : สำนักบริหารการทะเบียน กรมการปกครอง อำเภอคำเขื่อนแก้ว จังหวัดยโสธร

(ข้อมูล ณ วันที่ ๑๖ เดือน สิงหาคม ๒๕๖๖) ความหนาแน่นเฉลี่ย ๙๓ / คน / ตารางกิโลเมตร

หมู่ที่ ๕ บ้านดอนเสาเรือน จำนวน ๖๐ หลังคาเรือน

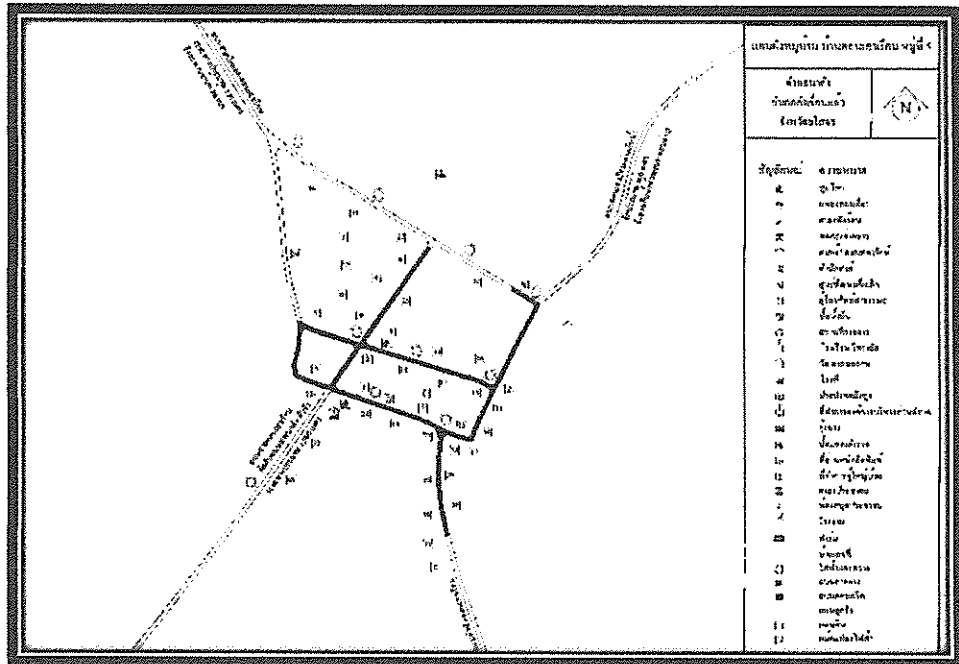

หมู่ที่ ๖ บ้านนาหอม จำนวน ๑๓๓ หลังคาเรือน

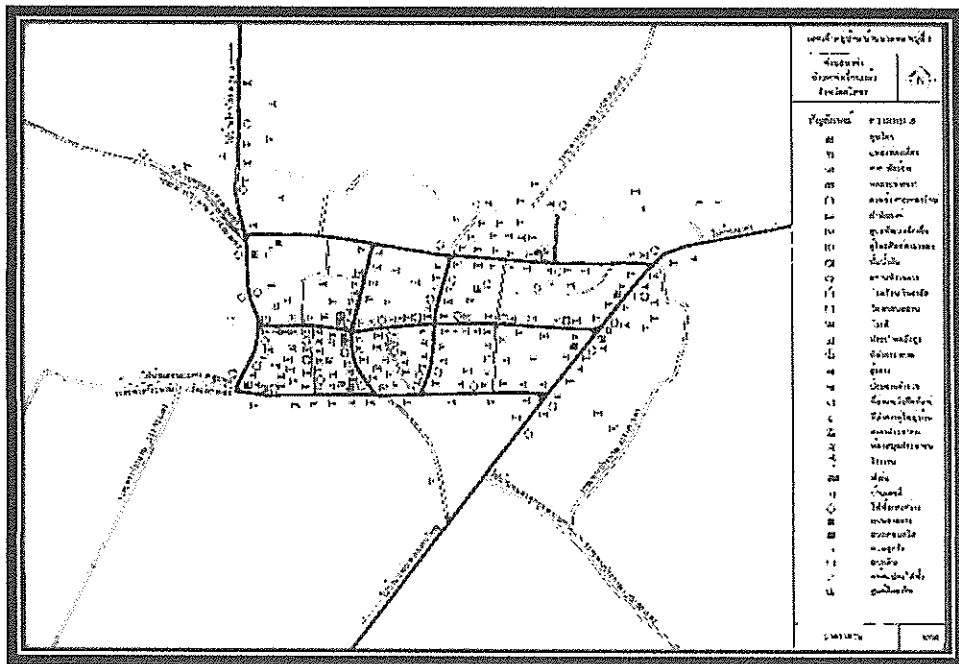

๓.๒ ช่วงอายุและจำนวนประชากร

ช่วงอายุ	หมู่ที่ ๑		หมู่ที่ ๒		หมู่ที่ ๓		หมู่ที่ ๔		หมู่ที่ ๕		หมู่ที่ ๖		รวม	
	ชาย	หญิง	ชาย	หญิง	ชาย	หญิง	ชาย	หญิง	ชาย	หญิง	ชาย	หญิง	ชาย	หญิง
๐-๕ ปี	๑๐	๗	๑๐	๑๓	๑๐	๑๓	๑๑	๖	๒	๘	๒๐	๘	๖๓	๕๕
๖-๑๐ ปี	๑๐	๖	๑๑	๙	๑๓	๑๘	๓	๓	๓	๒	๑๔	๑๒	๕๔	๕๐
๑๑ - ๑๕ ปี	๕	๑๐	๖	๑๖	๑๕	๒๐	๖	๘	๔	๒	๑๗	๑๒	๕๓	๖๘
๑๖ - ๒๐ ปี	๒๒	๑๐	๑๖	๙	๑๕	๑๔	๕	๑๐	๑	๔	๑๒	๗	๗๑	๕๔
๒๑ - ๒๕ ปี	๑๐	๑๖	๑๘	๑๘	๒๔	๑๒	๑๐	๘	๗	๖	๑๗	๒๒	๘๖	๘๒
๒๖ - ๓๐ ปี	๑๗	๑๙	๒๐	๑๔	๒๔	๒๔	๑๐	๑๐	๖	๑๕	๑๕	๒๒	๙๒	๑๐๔
๓๑ - ๓๕ ปี	๒๑	๘	๑๘	๒๑	๑๙	๒๑	๘	๗	๑๑	๒	๑๖	๑๘	๙๓	๗๗
๓๖ - ๔๐ ปี	๖	๑๕	๑๗	๑๑	๒๕	๑๗	๑๖	๑๘	๗	๑๑	๒๖	๑๔	๙๗	๘๖
๔๑ - ๔๕ ปี	๑๗	๑๗	๑๑	๒๑	๒๔	๒๒	๗	๕	๕	๔	๒๐	๑๙	๘๔	๘๘
๔๖ - ๕๐ ปี	๒๙	๒๑	๑๘	๓๐	๒๕	๓๖	๑๓	๑๘	๕	๑๑	๒๖	๒๐	๑๑๓	๑๓๖
๕๑ - ๕๕ ปี	๒๖	๓๑	๒๒	๒๗	๒๑	๒๕	๑๑	๑๓	๑๑	๑๐	๑๖	๓๕	๑๐๗	๑๔๑
๕๖ - ๕๙ ปี	๑๑	๑๒	๑๘	๒๔	๒๑	๑๙	๘	๙	๗	๔	๑๕	๑๖	๘๐	๘๔
๖๐ ปีขึ้นไป	๕๙	๕๔	๕๕	๕๘	๕๐	๖๕	๓๘	๓๑	๑๓	๒๒	๕๓	๖๖	๒๖๘	๒๙๖
	๒๔๓	๒๒๖	๒๔๐	๒๗๑	๒๘๖	๓๐๖	๑๔๖	๑๔๖	๗๕	๑๐๑	๒๖๗	๒๗๑	๑,๒๖๑	๑,๓๒๑

ประชากรตำบลนาคำ แยกตามช่วงอายุ

ที่มา : สำนักบริหารการทะเบียน กรมการปกครอง

ข้อมูล : ณ วันที่ ๑๖ สิงหาคม ๒๕๖๖

๔. สภาพทางสังคม

๔.๑ การศึกษา

โรงเรียนประถมศึกษา	๓ แห่ง
ศูนย์พัฒนาเด็กเล็กประจำตำบลนาคำ	๒ แห่ง
ศูนย์การศึกษาตามอัธยาศัยประจำตำบลนาคำ	๑ แห่ง
ศูนย์การเรียนรู้ชุมชน	๑ แห่ง
ที่อ่านหนังสือพิมพ์ประจำหมู่บ้าน	๖ แห่ง
ศูนย์บริการและถ่ายทอดเทคโนโลยีทางการเกษตรประจำตำบล	๑ แห่ง

๔.๒ สาธารณสุข

โรงพยาบาลส่งเสริมสุขภาพตำบลนาคำ	๑ แห่ง
อัตรากារมีและใช้ส้วมรดน้ำ ร้อยละ ๑๐๐	
หอกระจายข่าวประจำตำบล	๖ แห่ง

๔.๓ อาชญากรรม

องค์การบริหารส่วนตำบลนาคำ ได้มีการจัดตั้งจุดตรวจ เพื่อเป็นการป้องกันชีวิตและทรัพย์สินของประชาชนในเขตตำบลนาคำ เพื่อเป็นการลดและป้องกันการก่ออาชญากรรม จุดตรวจประจำตำบล ๑ แห่ง รายละเอียดดังนี้

จุดตรวจที่ ๑ บ้านนาท่อม

๔.๔ ยาเสพติด

องค์การบริหารส่วนตำบลนาคำได้อุดหนุนอำเภอคำเขื่อนแก้วตามโครงการป้องกันแก้ไขปัญหายาเสพติด ประจำปีงบประมาณ ๒๕๖๖

๔.๕ การสังคมสงเคราะห์

องค์การบริหารส่วนตำบลนาคำ ได้รับจัดสรรเงินงบประมาณประจำปี ๒๕๖๖ เงินอุดหนุนทั่วไปกำหนดวัตถุประสงค์รายละเอียดดังนี้

- สนับสนุนสงเคราะห์เบี้ยยังชีพผู้สูงอายุ	จำนวน ๕๒๕ ราย
- สนับสนุนสงเคราะห์เบี้ยยังชีพผู้พิการ	จำนวน ๑๗๗ ราย
- สนับสนุนสงเคราะห์เบี้ยยังชีพผู้ป่วยเอดส์	จำนวน ๔ ราย

๕. ระบบบริหารพื้นฐาน

๕.๑ การคมนาคมขนส่ง

การก่อสร้าง ปรับปรุงและบำรุงรักษาถนนและทางสาธารณะให้อยู่ในสภาพที่ดีและใช้งานได้รวมทั้งยังดำเนินการปรับปรุงและติดตั้งไฟฟ้าสาธารณะ ขยายเขตไฟฟ้าให้เพียงพอต่อการดำรงชีวิตของประชาชน ดำเนินการก่อสร้าง ปรับปรุงรางระบายน้ำ วางท่อระบายน้ำเพื่อให้น้ำภายในหมู่บ้านไหลได้สะดวกไม่ท่วมถนนภายในหมู่บ้าน ผลการดำเนินงาน ข้อมูล ณ เดือน มีนาคม ๒๕๖๖ การดำเนินการได้มากกว่า ๗๐ %

และส่งผลให้ท้องถิ่นมีความสะดวกในการคมนาคม ปลอดภัยในการเดินทาง รางระบายน้ำไม่อุดตัน น้ำไม่ท่วมถนนภายในหมู่บ้าน

๕.๒ การไฟฟ้า

ประชากรในเขตการปกครองขององค์การบริหารส่วนตำบลนาคำได้รับการบริการในเรื่องระบบไฟฟ้าได้อย่างทั่วถึงทุกครัวเรือนซึ่งมีทั้งหมด จำนวน ๖ หมู่บ้าน

๕.๓ การประปา

ประชากรในเขตการปกครองขององค์การบริหารส่วนตำบลนาคำได้รับการบริการในเรื่องระบบประปาหมู่บ้านได้อย่างทั่วถึงทุกครัวเรือนซึ่งมีทั้งหมด จำนวน ๖ หมู่บ้าน

๕.๔ โทรศัพท์

ประชากรในเขตการปกครองขององค์การบริหารส่วนตำบลนาคำได้รับการบริการในเรื่องระบบสื่อสารทางโทรศัพท์หมู่บ้านได้อย่างทั่วถึงทุกครัวเรือนซึ่งมีทั้งหมดจำนวน ๖ หมู่บ้าน

๕.๕ ไปรษณีย์/การสื่อสาร/การขนส่งวัสดุ ครุภัณฑ์

ประชากรในเขตการปกครองขององค์การบริหารส่วนตำบลนาคำ ได้รับการบริการในเรื่องระบบไปรษณีย์/การสื่อสาร/การขนส่งวัสดุ ครุภัณฑ์สื่อสารทางโทรศัพท์หมู่บ้านได้อย่างทั่วถึงทุกครัวเรือนซึ่งมีทั้งหมด จำนวน ๖ หมู่บ้าน

๖. ระบบเศรษฐกิจ

ประชากรในเขตพื้นที่การปกครองขององค์การบริหารส่วนตำบลนาคำส่วนใหญ่ประกอบอาชีพในการเกษตรกรรม เป็นอาชีพหลักและอาชีพรองลงมาคือรับจ้าง ค้าขาย เลี้ยงสัตว์รับราชการและประกอบธุรกิจส่วนตัว

๖.๑ การเกษตร

ประชากรในเขตพื้นที่องค์การบริหารส่วนตำบลนาคำ ประกอบอาชีพเกษตรกรรม เป็นอาชีพหลัก ดังนี้

- ทำนา ไร่ยลละ ๑๐๐ ของจำนวนครัวเรือน
- ทำไร่มันสำปะหลัง และไร่น้ำตาลยลละ ๒๐ ของจำนวนครัวเรือน
- ทำสวนปลูกพืชผักสวนครัวอื่นๆ ยลละ ๔๐ ของจำนวนครัวเรือน
- ทำไร่ยางพารา ยลละ ๘ ของจำนวนครัวเรือน

๖.๒ การประมง

องค์การบริหารส่วนตำบลนาคำ มีพื้นที่ทำการประมงตามแหล่งน้ำ ดังนี้

- | | |
|--------------------|------------------|
| (๑) ลำห้วยเขมร | (๖) หนองขอบดง |
| (๒) หนองฮีสานเขียว | (๗) หนองเบ็น |
| (๓) หนองบักเห็บ | (๘) อ่างหนองหวาย |
| (๔) หนองหมอกี้ | (๙) หนองฝือ |
| (๕) ลำเขบาย | (๑๐) หนองฮางฮะ |

๖.๓ การปศุสัตว์

องค์การบริหารส่วนตำบลนาคำ เป็นการประกอบกิจการในลักษณะเลี้ยงสัตว์ในครัวเรือนเป็นอาชีพหลักและอาชีพเสริม เช่น การเลี้ยงไก่ เป็ด โค สุกร กระบือ จำนวนสัตว์ในพื้นที่โดยประมาณ ดังนี้

โค	๑๒๔	ตัว	กระบือ	๕๐	ตัว
สุกร	๒๘	ตัว	เปิด	๒๑๓	ตัว
ไก่	๑,๐๘๐	ตัว	อื่นๆ	๙๘	ตัว

๖.๔ การบริการ

โรงแรม	-	แห่ง
ร้านอาหาร	๓	แห่ง
โรงพยาบาล	-	แห่ง
สถานีขนส่ง	-	แห่ง
ร้านเกมส์	๑	แห่ง

๖.๕ การท่องเที่ยว

ในเขตองค์การบริหารส่วนตำบลไม่มีแหล่งท่องเที่ยวในพื้นที่ แต่ได้ส่งเสริมการท่องเที่ยวให้เกิดขึ้นในชุมชน เช่น การจัดงานประเพณีต่างๆ การจัดสร้างสวนสาธารณะสำหรับใช้พักผ่อนหย่อนใจ

๖.๖ อุตสาหกรรม

ในเขตองค์การบริหารส่วนตำบลนาคำไม่มีโรงงานอุตสาหกรรมในพื้นที่

- ร้านรับเหมาก่อสร้าง จำนวน - ร้าน
- โรงสีข้าวชุมชน จำนวน ๗ แห่ง
- ร้านค้าชุมชน จำนวน ๖ แห่ง
- ร้านค้าเอกชน จำนวน ๑๕ แห่ง

๖.๗ แรงงาน

จากการสำรวจขององค์การบริหารส่วนตำบลนาคำ ข้อมูลพื้นฐานพบว่า ประชากรที่มีอายุระหว่าง ๒๕ - ๖๐ ปี ส่วนมากจะเป็นแรงงานด้านการทำการเกษตรกรรม และมีบางส่วนที่ไปรับจ้างทำงานนอกพื้นที่รวมทั้งแรงงานที่ไปทำงานที่กรุงเทพมหานคร ปัญหาที่พบคือ ประชากรต้องไปทำงานนอกพื้นที่ในเมืองที่มีโรงงานอุตสาหกรรม บริษัท ห้างร้านใหญ่ๆ เพราะในพื้นที่ไม่มีโรงงานอุตสาหกรรมที่มีการจ้างแรงงานเยอะ เพราะพื้นที่ส่วนมากเป็นที่อยู่อาศัย ปัญหานี้ยังไม่สามารถแก้ไขได้

๗. ศาสนา ประเพณี วัฒนธรรม

๗.๑ การนับถือศาสนา

- วัด จำนวน ๔ แห่ง
- สำนักสงฆ์ จำนวน ๑ แห่ง
- ประชาชนในพื้นที่องค์การบริหารส่วนตำบลนาคำ นับถือศาสนาพุทธ ร้อยละ ๑๐๐

๗.๒ ประเพณีและงานประจำ

- ประเพณีงานวันขึ้นปีใหม่ ช่วงเดือนมกราคม
- ประเพณีบุญมหาชาติ ช่วงเดือนมีนาคม
- ประเพณีวันสงกรานต์ ช่วงเดือนเมษายน

- | | |
|-----------------------|--------------------|
| - ประเพณีบุญบั้งไฟ | ช่วงเดือนพฤษภาคม |
| - ประเพณีวันเข้าพรรษา | ช่วงเดือนกรกฎาคม |
| - ประเพณีวันออกพรรษา | ช่วงเดือนตุลาคม |
| - ประเพณีวันลอยกระทง | ช่วงเดือนพฤศจิกายน |

๗.๓ ภูมิปัญญาท้องถิ่น ภาษาถิ่น

ภูมิปัญญาท้องถิ่น ประชาชนในเขตพื้นที่องค์การบริหารส่วนตำบลนาคำ ได้อนุรักษ์ภูมิปัญญาท้องถิ่น ได้แก่ วิธีการทำเครื่องจักสานที่ใช้สำหรับคร้วเรือ วิธีการทำการเกษตรบ้านดั้งเดิม

ภาษาถิ่น ส่วนมากประชาชนในพื้นที่องค์การบริหารส่วนตำบลนาคำ ร้อยละ ๑๐๐ พูดภาษาอีสาน

๗.๔ ลินค้าพื้นเมืองและของที่ระลึก

ประชาชนในเขตพื้นที่องค์การบริหารส่วนตำบลนาคำ ได้มีการผลิตของใช้พื้นบ้านขึ้นใช้ในคร้วเรือ และเหลือเอาไว้จำหน่ายบ้าง ได้แก่ เครื่องจักสานในคร้วเรือ มีการทอผ้าฝ้าย ทอเสื่อจากต้นกก และปลูกแตงโม

๘. ทรัพยากรธรรมชาติ

๘.๑ ป่าไม้

ในเขตพื้นที่องค์การบริหารส่วนตำบลนาคำ มีป่าไม้ชุมชน ป่าสงวนของแต่ละหมู่บ้าน จำนวน ๖ แห่ง

๘.๒ คุณภาพของทรัพยากรธรรมชาติ

ในพื้นที่ขององค์การบริหารส่วนตำบลนาคำ ส่วนมากเป็นพื้นที่สำหรับเพาะปลูก ที่อยู่อาศัย ร้านค้า สถานประกอบการ ตามลำดับ และมีพื้นที่เพียงเล็กน้อยที่เป็นพื้นที่สาธารณะ ทรัพยากรธรรมชาติในพื้นที่ ได้แก่ ดิน น้ำ ต้นไม้ อากาศที่ไม่มีมลพิษ

๙. อื่น ๆ

การแก้ไขปัญหาต่างๆ ในเขตพื้นที่องค์การบริหารส่วนตำบลนาคำ

๑) สร้างความเข้มแข็งให้กับชุมชน โดยร่วมมือกับทุกภาคส่วน ไม่ว่าจะเป็น อำเภอ ตำรวจ โรงพยาบาลส่งเสริมสุขภาพตำบล ผู้นำชุมชน ร่วมทำกิจกรรมต่างๆ กับชุมชน ให้ประชาชนเกิดความไว้วางใจและได้รับความคุ้มครองทางสังคม มีความเป็นกลาง รับทราบปัญหาและเร่งแก้ไข

๒) อำนวยความสะดวก ประสานงาน ให้ประชาชนมีโอกาสเข้าถึงแหล่งเงินทุน

๓) ร่วมมือกับอำเภอ เกษตรอำเภอ ส่งเสริมให้ประชาชนมีความรู้ในการใช้ประโยชน์จากดินและน้ำให้เหมาะสมกับพื้นที่ของชุมชน เพื่อพลิกวิกฤตให้เป็นโอกาส

๔) ร่วมมือกับสาธารณสุข โรงพยาบาล โรงเรียน ส่งเสริม รณรงค์ ป้องกัน สุขภาพและอนามัยของประชาชน ส่งเสริม จัดกิจกรรมการกีฬาในชุมชน

๕) ส่งเสริม สนับสนุน เปิดโอกาสให้เด็กได้รับการศึกษา จัดกิจกรรมให้ความรู้ต่างๆ

ส่วนที่ ๒

ยุทธศาสตร์องค์กรปกครองส่วนท้องถิ่น

๑. ความสัมพันธ์ระหว่างแผนพัฒนาระดับมหภาค

๑.๑ แผนยุทธศาสตร์ชาติ ๒๐ ปี

๑) ยุทธศาสตร์ ๒๐ ปี (พ.ศ. ๒๕๖๐ – ๒๕๗๙) ประกอบด้วย ๖ ยุทธศาสตร์หลัก ที่มุ่งให้ประเทศมีความมั่นคง มั่งคั่ง และยั่งยืน และหลุดพ้นจากกับดักประเทศที่มีรายได้ปานกลางไปสู่ประเทศที่มีรายได้สูง มุ่งเป็นชาติการค้า ทั้งนี้ การพัฒนาพยายามไม่ให้เกิดหายนะสิ่งแวดล้อม โดยใช้ปรัชญาเศรษฐกิจพอเพียงมาเป็นหลักพัฒนาเศรษฐกิจให้มีความยั่งยืน

ยุทธศาสตร์ชาติ : กรอบการพัฒนาระยะยาว

เพื่อให้บรรลุวิสัยทัศน์
 “ประเทศมีความมั่นคง มั่งคั่ง ยั่งยืน เป็นประเทศพัฒนาแล้ว
 ด้วยการพัฒนาตามปรัชญาของเศรษฐกิจพอเพียง”
 นำไปสู่การพัฒนาให้คนไทยมีความสุข
 และตอบสนองต่อการบรรลุ
 ซึ่งผลประโยชน์แห่งชาติ ในการที่จะพัฒนาคุณภาพชีวิต
 สร้างรายได้ระดับสูงเป็นประเทศพัฒนาแล้ว และสร้าง
 ความสุขของคนไทย สังคมมีความมั่นคง เสมอภาคและ
 เป็นธรรม ประเทศสามารถแข่งขันได้ในระบบเศรษฐกิจ



ความเชื่อมโยงของยุทธศาสตร์ชาติกับแผนในระดับต่างๆ

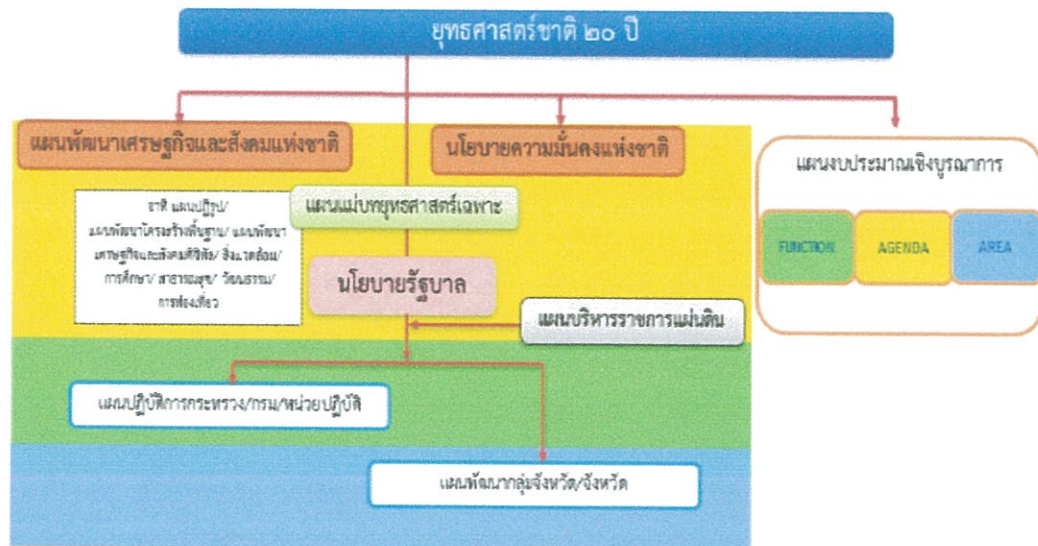

๒) นโยบายและแผนการบริหารราชการแผ่นดิน

รัฐบาลภายใต้การนำของ พลเอก ประยุทธ์ จันทร์โอชา นายกรัฐมนตรี ได้แถลงนโยบายต่อรัฐสภา เมื่อวันที่ ๑๒ กันยายน ๒๕๕๗ โดยสรุปสาระสำคัญดังนี้

- (๑) การปกป้องและเชิดชูสถาบันพระมหากษัตริย์
- (๒) การรักษาความมั่นคงของรัฐและการต่างประเทศ
- (๓) การลดความเหลื่อมล้ำของสังคมและการสร้างโอกาสการเข้าถึงบริการของรัฐ
- (๔) การศึกษาและเรียนรู้การทำนุบำรุงศาสนา ศิลปะ และวัฒนธรรม
- (๕) การยกระดับคุณภาพบริการด้านสาธารณสุขและสุขภาพของประชาชน
- (๖) การเพิ่มศักยภาพทางเศรษฐกิจของประเทศ
- (๗) การส่งเสริมบทบาทและการใช้โอกาสในประชาคมอาเซียน
- (๘) การพัฒนาและส่งเสริมการใช้ประโยชน์จากวิทยาศาสตร์ เทคโนโลยี การวิจัยและพัฒนา

และนวัตกรรม

(๙) การรักษาความมั่นคงของฐานทรัพยากรและการสร้างสมดุลระหว่างการอนุรักษ์กับการใช้ประโยชน์อย่างยั่งยืน

(๑๐) การส่งเสริมบริหารราชการแผ่นดินที่มีธรรมาภิบาลและการป้องกันปราบปรามการทุจริตและประพฤติมิชอบในภาครัฐ

(๑๑) การปรับปรุงกฎหมายและกระบวนการยุติธรรม

๓) วิสัยทัศน์ประเทศไทย พ.ศ. ๒๕๕๘ – ๒๕๖๓

ภายใต้การนำของ พลเอก ประยุทธ์ จันทร์โอชา นายกรัฐมนตรี ได้แถลงนโยบายการขับเคลื่อนประเทศไทยสู่ความมั่นคง มั่งคั่ง และยั่งยืน ดังนี้

(๑) มั่นคง การที่ประเทศมีความสงบสุขประชาชนมีความปลอดภัยในชีวิตและทรัพย์สินไม่ใช้ความรุนแรงหรือวิธีนอกกฎหมาย

(๒) มั่งคั่ง ประชาชนมีความเป็นอยู่ที่ดีขึ้นตามสมควรฐานะเชื่อมโยงกับเศรษฐกิจกับตลาดโลก โดยเฉพาะประเทศเพื่อนบ้านให้มากขึ้นมีการบริหารจัดการภายในประเทศอย่างบูรณาการ

(๓) ยั่งยืน การคำนึงถึงความเหมาะสมคุ้มค่าในการปฏิบัติงานรู้เท่าทันการเปลี่ยนแปลงมีภูมิคุ้มกัน ตามแนวทางปรัชญาเศรษฐกิจพอเพียง

๔) ยุทธศาสตร์ของคณะรักษาความสงบแห่งชาติ

คณะรักษาความสงบแห่งชาติได้นำแนวคิดของหลักปรัชญาเศรษฐกิจพอเพียงมาใช้เป็น แนวทางในการปฏิบัติเพื่อใช้เป็นหลักในการปฏิรูปและพัฒนาประเทศ ให้เป็นไปในทิศทางที่เหมาะสมและเกิดการพัฒนาย่างยั่งยืนจึงได้กำหนดยุทธศาสตร์เพิ่มเติมเมื่อวันที่ ๑๙ พฤษภาคม ๒๕๕๘ ประกอบด้วย ประเด็นยุทธศาสตร์ คือ

ประเด็นยุทธศาสตร์ที่ ๑ การเสริมสร้างความเป็นธรรมในสังคม

ประเด็นยุทธศาสตร์ที่ ๒ การพัฒนาคนสู่สังคมแห่งการเรียนรู้ตลอดชีวิตอย่างยั่งยืน

ประเด็นยุทธศาสตร์ที่ ๓ การเสริมสร้างความเข้มแข็งภาคการเกษตรความมั่นคงของอาหารและพลังงาน

ประเด็นยุทธศาสตร์ที่ ๔ การปรับโครงสร้างเศรษฐกิจสู่การเติบโตอย่างมีคุณภาพและยั่งยืน

ประเด็นยุทธศาสตร์ที่ ๕ การเสริมสร้างการเชื่อมโยงกับประเทศในภูมิภาคเพื่อความมั่นคงทางเศรษฐกิจและสังคม

ประเด็นยุทธศาสตร์ที่ ๖ การจัดการทรัพยากรธรรมชาติและสิ่งแวดล้อมอย่างยั่งยืน

๑.๓ แผนพัฒนาเศรษฐกิจและสังคมแห่งชาติ ฉบับที่ ๑๓

แผนพัฒนาเศรษฐกิจและสังคมแห่งชาติ ฉบับที่ ๑๓ มีจุดมุ่งหมายสูงสุดเพื่อขับเคลื่อนการพัฒนาประเทศให้สามารถบรรลุผล ตามเป้าหมายการพัฒนาระยะยาวที่กำหนดไว้ในยุทธศาสตร์ชาติ โดยมุ่งหวังให้แผนพัฒนาเศรษฐกิจและสังคมแห่งชาติ ฉบับที่ ๑๓ (พ.ศ. ๒๕๖๖ – ๒๕๗๐) ทำหน้าที่เป็นกลไกในการชี้ประเด็นที่มีลำดับความสำคัญสูงต่อการพัฒนาประเทศใน ระยะ ๕ ปีและเพื่อผลักดันให้ประเทศสามารถก้าวข้ามความท้าทายต่าง ๆ เพื่อขับเคลื่อนสู่ความเจริญเติบโตที่ทุกภาคส่วนได้รับประโยชน์อย่างเท่าเทียมกัน

วิสัยทัศน์ : “ประเทศมีความมั่นคง มั่งคั่ง ยั่งยืน เป็นประเทศพัฒนาแล้ว ด้วยการพัฒนาตามปรัชญาของเศรษฐกิจพอเพียง”



ความมั่นคง

- **การมีความมั่นคงปลอดภัย** จากภัยและการเปลี่ยนแปลงทั้งภายในประเทศ และ ภายนอกประเทศในทุกระดับ ทั้งระดับประเทศ สังคม ชุมชน ครอบครัว และปัจเจกบุคคล และ**มีความมั่นคงในทุกมิติ** ทั้งมิติ เศรษฐกิจ สิ่งแวดล้อม และการเมือง
- **ประเทศ** มีความมั่นคงในเอกราชและอธิปไตย มีสถาบันชาติ ศาสนา พระมหากษัตริย์ที่เข้มแข็งเป็นศูนย์กลางและเป็นที่ยึดเหนี่ยวจิตใจของประชาชน ระบบการเมืองที่มั่นคงเป็นกลางที่นำไปสู่การบริหารประเทศที่ต่อเนื่องและโปร่งใสตามหลักธรรมาภิบาล
- **สังคม** มีความปรองดองและความสามัคคี สามารถนึกกำลังเพื่อพัฒนาประเทศ **ชุมชน** มีความเข้มแข็ง **ครอบครัว** มีความอบอุ่น
- **ประชาชน** มีความมั่นคงในชีวิต มีงานและรายได้ที่มั่นคงพอเพียงกับการดำรงชีวิต มีที่อยู่อาศัยและความปลอดภัยในชีวิตทรัพย์สิน
- **ฐานทรัพยากรและสิ่งแวดล้อม** มีความมั่นคงของอาหาร พลังงาน และน้ำ



ความมั่งคั่ง

- **ประเทศไทยมีการขยายตัวของเศรษฐกิจอย่างต่อเนื่อง** ยกระดับเป็นประเทศในกลุ่มประเทศรายได้สูงความเหลื่อมล้ำของการพัฒนาลดลง ประชากรได้รับผลประโยชน์จากการพัฒนาอย่างเท่าเทียมกันมากขึ้น
- **เศรษฐกิจมีความสามารถในการแข่งขันสูง** สามารถสร้างรายได้ทั้งจากภายในและภายนอกประเทศ สร้างฐานเศรษฐกิจ และสังคมแห่งอนาคต และเป็นจุดสำคัญของการเชื่อมโยงในภูมิภาคและการคมนาคมขนส่ง การผลิต การค้า การลงทุน และการทำธุรกิจ มีบทบาทสำคัญในระดับภูมิภาคและระดับโลก เกิดสายสัมพันธ์ทางเศรษฐกิจและการค้าอย่างมีพลัง
- **ความสมบูรณ์ในทุนที่จะสามารถสร้างการพัฒนาต่อเนื่อง** ได้แก่ ทุนมนุษย์ ทุนทางปัญญา ทุนทางการเงิน ทุนที่เป็นเครื่องมือเครื่องจักร ทุนทางสังคม และทุนทรัพยากรธรรมชาติและสิ่งแวดล้อม



ความยั่งยืน

- **การพัฒนาที่สามารถสร้างความเจริญ** รายได้ และคุณภาพชีวิตของประชาชนให้เพิ่มขึ้นอย่างต่อเนื่อง ซึ่งเป็นการเจริญเติบโตของเศรษฐกิจที่ไม่ใช้ทรัพยากรธรรมชาติเกินพอดี ไม่สร้างมลภาวะต่อสิ่งแวดล้อมจนเกินความสามารถในการรองรับและเยียวยาของระบบนิเวศน์
- **การผลิตและการบริโภคเป็นมิตรกับสิ่งแวดล้อม** และสอดคล้องกับกฎระเบียบของประชาคมโลกซึ่งเป็นที่ยอมรับร่วมกัน ความอุดมสมบูรณ์ของทรัพยากรธรรมชาติและสิ่งแวดล้อมมีคุณภาพดีขึ้น คนมีความรับผิดชอบต่อสังคม มีความเอื้ออาทร เสียสละ เพื่อผลประโยชน์ส่วนรวม
- **มุ่งประโยชน์ส่วนรวมอย่างยั่งยืน** ให้มีความสำคัญกับการมีส่วนร่วมของประชาชนทุกภาคส่วน เพื่อการพัฒนาในทุกระดับอย่างสมดุล มีเสถียรภาพ และยั่งยืน
- **ประชาชนทุกภาคส่วนในสังคม** ยึดถือและปฏิบัติตามปรัชญาของเศรษฐกิจพอเพียง

อนาคตประเทศไทย ปี ๒๕๗๙ : ร่วมมือกันขับเคลื่อนประเทศให้ก้าวไปสู่.....

เศรษฐกิจและสังคมไทยมีการพัฒนาอย่างมั่นคงและยั่งยืน โดยสถาบันหลักของชาติดำรงอยู่อย่างมั่นคงเป็นจุดยึดเหนี่ยวของสังคม มีความสามัคคีของคนในชาติ มีความสงบและอยู่ร่วมกันอย่างสันติสุขในทุกพื้นที่ และมีระดับรายได้ในกลุ่มประเทศรายได้สูง มีความเป็นธรรมในสังคมและความเหลื่อมล้ำลดลงในทุกมิติ ประเทศไทยมีบทบาทสำคัญในภูมิภาคและโลก

- ระบบเศรษฐกิจมีความเป็นชาติดการคำนวณฐานการขยายตัวของการค้าส่งค้าปลีกและเศรษฐกิจดิจิทัลที่เข้มข้นขึ้น** มีการเติบโตอย่างมีคุณภาพ กระจายฐานการผลิตและบริการไปในพื้นที่ต่างๆ อย่างทั่วถึง มีเสถียรภาพ แข่งขันบนฐานการพัฒนานวัตกรรม และมีฐานการผลิตบริการ และลงทุนที่เชื่อมโยงในอาเซียน เพื่อให้ประเทศไทยเข้าสู่การมีรายได้สูงภายในปี ๒๕๗๙ และเข้าสู่การเป็นประเทศพัฒนาแล้ว โดย
- **ภาคเกษตร** เป็นฐานการผลิต bio-bases ที่สำคัญ เป็นฐานการผลิตอาหารที่มั่นคงและปลอดภัย และเป็นฐานการผลิตที่มีเสถียรภาพการผลิตสูง มีระบบบริหารจัดการที่ดีด้านประมง
 - **ภาคอุตสาหกรรม** ฐานอุตสาหกรรมเดิมมีศักยภาพสูงขึ้น มีอุตสาหกรรมอนาคตที่ได้รับการพัฒนาให้เป็นฐานรายได้ใหม่ โดยมุ่งสู่การเป็นศูนย์กลางการผลิต การค้า และการลงทุนในอนุภูมิภาคและภูมิภาคอาเซียน เช่น ศูนย์การผลิตรถยนต์และชิ้นส่วนและศูนย์ทดสอบและวิจัยพัฒนารถยนต์และชิ้นส่วนของเอเชีย ศูนย์กลางการผลิตพลังงาน/วัสดุชีวภาพของภูมิภาคอาเซียน ศูนย์กลางการผลิตอุตสาหกรรมดิจิทัล เป็นต้น
 - **ภาคบริการ** ธุรกิจบริการเดิมได้รับการพัฒนายกระดับคุณภาพและศักยภาพให้สูงขึ้น เช่น การขนส่ง ทั้งทางบก ทางอากาศ และทางทะเล และส่งเสริมธุรกิจบริการอนาคตให้เป็นฐานรายได้ใหม่ โดยมุ่งสู่การเป็นศูนย์กลางการลงทุนและการให้บริการของภูมิภาคอาเซียน เช่น ศูนย์กลางการให้บริการสุขภาพของภูมิภาคอาเซียน เมืองหลวงแห่งการท่องเที่ยวและบริการของอาเซียน ศูนย์บริการทางการเงิน การศึกษานานาชาติ และบริการด้านโลจิสติกส์ เป็นต้น
 - **วิสาหกิจและการดำเนินธุรกิจ** วิสาหกิจขนาดกลาง ขนาดย่อมเข้มแข็ง เป็นฐานการผลิตและบริการที่สำคัญของประเทศ

คนไทยในอนาคต มีศักยภาพในการร่วมกันพัฒนาประเทศ สามารถปรับตัวรองรับการบริหารพัฒนาในอนาคต มีความพร้อมทั้งกาย ใจ สติปัญญา มีทักษะในการวิเคราะห์อย่างมีเหตุผล มีการเรียนรู้ตลอดชีวิต มีภูมิคุ้มกันต่อการเปลี่ยนแปลง มีจิตสำนึกวัฒนธรรมที่ดีงาม รู้คุณค่าความเป็นไทย และมีความรับผิดชอบ เป็นรากฐานที่มั่นคงของชุมชนสังคม รักชาติ และสถาบันพระมหากษัตริย์

สังคมไทยเป็นสังคมที่เป็นธรรม มีความเหลื่อมล้ำน้อย อัตราความยากจนต่ำ มีการกระจายโอกาสการเข้าถึงทรัพยากรการสร้างฐานอาชีพ บริการทางสังคมที่มีคุณภาพ และกระบวนการยุติธรรมอย่างทั่วถึง ไม่คอร์รัปชัน โดยที่ประชาชนทุกช่วงวัยมีคุณภาพชีวิตที่ดี ครอบครัวอยู่ดีมีสุข

เศรษฐกิจและสังคมพัฒนาอย่างเป็นมิตรกับสิ่งแวดล้อม เป็นประเทศที่มีระบบเศรษฐกิจสีเขียว ระดับการปล่อยก๊าซคาร์บอนไดออกไซด์ต่ำ มีพื้นที่สีเขียวเพิ่มขึ้น ประชาชนมีพฤติกรรมการผลิตและการบริโภคที่เป็นมิตรต่อสิ่งแวดล้อม

ระบบการบริหารภาครัฐมีประสิทธิภาพ ทันสมัย รับผิดชอบ โปร่งใส ตรวจสอบได้และประชาชนมีส่วนร่วม กระจายอำนาจและมีการกำหนดภารกิจที่เหมาะสมระหว่างส่วนกลาง ภูมิภาค และท้องถิ่น

ตำแหน่งทางยุทธศาสตร์ของประเทศ (Country Strategic Positioning) คือ ประเทศไทย เป็นประเทศมีรายได้สูงที่มีการกระจายรายได้อย่างเป็นธรรม เป็นศูนย์กลางด้านการขนส่งและโลจิสติกส์ของภูมิภาค สุขภาพความเป็นชาติการค้าและบริการ เป็นแหล่งผลิตสินค้าเกษตรอินทรีย์และเกษตรปลอดภัยแหล่งอุตสาหกรรมสร้างสรรค์และมีนวัตกรรมสูงที่เป็นมิตรต่อสิ่งแวดล้อม

แนวทางการพัฒนาของแผนพัฒนาเศรษฐกิจและสังคมแห่งชาติ ฉบับที่ ๑๓

เพื่อให้เป็นไปตามวัตถุประสงค์ข้างต้น แผนพัฒนาฯ ฉบับที่ ๑๓ จึงได้กำหนดเป้าหมายหลักของการพัฒนา

๑. การปรับโครงสร้างภาคการผลิตและบริการสู่เศรษฐกิจฐานนวัตกรรม มุ่งยกระดับ

ขีดความสามารถในการแข่งขันของภาคการผลิตและบริการสำคัญ ผ่านการผลักดันส่งเสริมการสร้างมูลค่าเพิ่ม โดยใช้นวัตกรรม เทคโนโลยี และความคิดสร้างสรรค์ ที่ตอบโจทย์พัฒนาการของสังคมยุคใหม่ และเป็นมิตร ต่อสิ่งแวดล้อม พร้อมทั้งให้ความสำคัญกับการเชื่อมโยงเศรษฐกิจท้องถิ่นและผู้ประกอบการรายย่อยกับห่วงโซ่ มูลค่าของภาคการผลิตและบริการเป้าหมาย รวมถึงพัฒนาระบบนิเวศที่ส่งเสริมการค้าการลงทุนและนวัตกรรม

๒. การพัฒนาคนสำหรับโลกยุคใหม่ มุ่งพัฒนาให้คนไทยมีทักษะและคุณลักษณะที่เหมาะสมกับโลกยุคใหม่ ทั้งทักษะในด้านความรู้ ทักษะทางพฤติกรรม และคุณลักษณะตามบรรทัดฐานที่ดีของสังคม และเร่งรัดการเตรียมพร้อมกำลังคนให้มีคุณภาพสอดคล้องกับความต้องการของตลาดแรงงาน และเอื้อต่อการปรับโครงสร้างเศรษฐกิจไปสู่ภาคการผลิตและบริการเป้าหมายที่มีศักยภาพและผลิตภาพสูงขึ้น รวมทั้งให้ความสำคัญกับการสร้างหลักประกันและความคุ้มครองทางสังคมที่สามารถส่งเสริมความมั่นคงในชีวิต

๓. การมุ่งสู่สังคมแห่งโอกาสและความเป็นธรรม มุ่งลดความเหลื่อมล้ำทางเศรษฐกิจและสังคม ทั้งในเชิงรายได้พื้นที่ ความมั่งคั่ง และการแข่งขันของภาคธุรกิจ ด้วยการสนับสนุนช่วยเหลือกลุ่มเปราะบางและผู้ด้อยโอกาสให้มีโอกาสในการเลื่อนสถานะทางเศรษฐกิจและสังคม กระจายโอกาสทางเศรษฐกิจ

และจัดให้มีบริการสาธารณะที่มีคุณภาพอย่างทั่วถึงและเท่าเทียมในทุกพื้นที่ พร้อมทั้งเพิ่มโอกาสในการแข่งขัน ของภาคธุรกิจให้เปิดกว้างและเป็นธรรม

๔. การเปลี่ยนผ่านการผลิตและบริโภคไปสู่ความยั่งยืน มุ่งลดการก่อกมลพิษ ควบคู่ไปกับ การผลักดันให้เกิดการใช้ทรัพยากรธรรมชาติอย่างมีประสิทธิภาพและสอดคล้องกับขีดความสามารถ ในการรองรับของระบบนิเวศ ตลอดจนลดปริมาณการปล่อยก๊าซเรือนกระจกเพื่อให้ประเทศไทยบรรลุ เป้า หมายความเป็นกลางทางคาร์บอนภายในปี ๒๕๙๓ และบรรลุเป้าหมายการปล่อยก๊าซเรือนกระจกสุทธิ เป็น ศูนย์ภายในปี ๒๖๐๘

๕. การเสริมสร้างความสามารถของประเทศในการรับมือกับการเปลี่ยนแปลงและความเสี่ยง ภายใต้ บริบทโลกใหม่ มุ่งสร้างความพร้อมในการรับมือและแสวงหาโอกาสจากการเป็นสังคมสูงวัย การเปลี่ยนแปลง สภาพภูมิอากาศ ภัยโรคระบาด และภัยคุกคามทางไซเบอร์ พัฒนาโครงสร้างพื้นฐานและ กลไกทางสถาบันที่ เอื้อต่อการเปลี่ยนแปลงสู่ดิจิทัล รวมทั้งปรับปรุงโครงสร้างและระบบการบริหารงานของ ภาครัฐให้สามารถ ตอบสนองต่อการเปลี่ยนแปลงของบริบททางเศรษฐกิจ สังคม และเทคโนโลยีได้อย่างทันเวลา มี ประสิทธิภาพ และมีธรรมาภิบาล

๑.๓ THAILAND ๔.๐

ไทยแลนด์ ๔.๐ ซึ่งเป็นโมเดลการพัฒนาประเทศ มีเป้าหมายให้ประเทศไทยเป็นประเทศที่ มีรายได้สูงและขับเคลื่อนเศรษฐกิจด้วยนวัตกรรม การพัฒนาประเทศจากเดิมที่เป็นประเทศผู้ผลิตที่มี ประสิทธิภาพให้กลายเป็นประเทศผู้ผลิตที่มีความสร้างสรรค์ (Creative & Hige - Tech) มีนวัตกรรมที่ สามารถสร้างมูลค่าเพิ่มได้สูง (Productive Growth) มีการวิจัยและพัฒนาที่มีคุณภาพน่าเชื่อถือ (Productive Growth) มีความเป็นมิตรต่อสิ่งแวดล้อม (Green Growth) และสามารถช่วยลดความเหลื่อม ล้า (Gap) ในด้านรายได้ของประชากร (Inclusive Growth)



Thailand 4.0

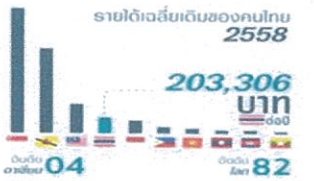

รายได้เฉลี่ยเดือนของกบไทย 2558

203,306 บาท

04 ธันวาคม

82 ตุลาคม

Source: Office of National Economic and Social Development Board, Thailand 2019

ประเทศไทยในอดีต

ประเทศไทย 1.0
สังคมเกษตรกรรม

ประเทศไทย 2.0
มุ่งเน้นอุตสาหกรรมเบา

ประเทศไทย 3.0
มุ่งสู่อุตสาหกรรมที่มี
ความซับซ้อนมากขึ้น

ทำให้ประเทศไทยติดอยู่กับดัก

ประเทศรายได้
ปานกลาง

ความเหลื่อมล้ำ

ความไม่สมดุล

อัตราการเติบโตทางเศรษฐกิจของไทย
ได้ลดระดับลง

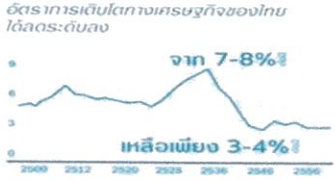

จาก 7-8%!

เหลือเพียง 3-4%!

ถึงเวลาที่เรากำลังเปลี่ยน

ทำมากได้น้อย

→

ทำน้อยได้มาก



ยกระดับความสามารถใน 4 กลุ่มเป้าหมาย



เกษตรแบบดั้งเดิม

เกษตรสมัยใหม่



SMEs เดิม

Smart SMEs
และ Startups



บริการมูลค่าต่ำ

บริการมูลค่าสูง



แรงงานทักษะต่ำ

แรงงานมีคุณภาพ

**เปลี่ยนความได้เปรียบเชิงเปรียบเทียบ : ความหลากหลายทางชีวภาพ
และความหลากหลายทางวัฒนธรรม
สู่ความได้เปรียบในเชิงแข่งขัน ด้วยนวัตกรรม และ ความคิดสร้างสรรค์**



1 กลุ่มอาหาร เกษตร
และเทคโนโลยีชีวภาพ



2 กลุ่มสาธารณสุข
และเทคโนโลยีการแพทย์



3 กลุ่มทุนขนาดกลาง-ใหญ่
และระบบนิเวศภาค อีอีอีครบวงจร



4 กลุ่มดิจิทัล เทคโนโลยี
และอินเทอร์เน็ตเชื่อมต่อ



5 กลุ่มอุตสาหกรรมสร้างสรรค์
วัฒนธรรมและบริการ ที่มีมูลค่าสูง

รวมพลังประชารัฐ

มหาวิทยาลัย ภาคเอกชน ภาคการเงิน



เครือข่ายจาก
ต่างประเทศ

สถาบันวิจัย

โดยมีภาครัฐคอยสนับสนุน

๑.๔ แผนพัฒนาภาค/แผนพัฒนากลุ่มจังหวัด/แผนพัฒนาจังหวัด

กรอบทิศทางการพัฒนาภาคตะวันออกเฉียงเหนือตามแผนพัฒนาเศรษฐกิจและสังคมแห่งชาติ ฉบับที่ ๑๒

ตามแผนพัฒนาเศรษฐกิจและสังคมแห่งชาติ ฉบับที่ ๑๒ ได้มีการกำหนดเป็นยุทธศาสตร์การพัฒนาภาค เมือง และพื้นที่เศรษฐกิจ โดยมีส่วนของภาคตะวันออกเฉียงเหนือได้มุ่งพัฒนาภาคตะวันออกเฉียงเหนือเพื่อให้ประชากรสามารถพึ่งตนเองได้ โดยมุ่งเน้นเป็นฐานการผลิตข้าวหอมมะลิ คุณภาพสูงมาตรฐานปลอดภัยและอินทรีย์ เป็นศูนย์กลางอุตสาหกรรมแปรรูปและเอทานอลของประเทศ และเป็นแหล่งท่องเที่ยวทางโบราณคดียุคก่อนประวัติศาสตร์ อารยธรรมขอม วัฒนธรรมประเพณี แหล่งท่องเที่ยวธรรมชาติ และแหล่งท่องเที่ยวเชิงกีฬาระดับนานาชาติ โดยสาระสำคัญของแนวทางการพัฒนาภาคตะวันออกเฉียงเหนือ ดังนี้

แนวทางการพัฒนา	แนวทางการพัฒนารอง
๑. เพิ่มศักยภาพการผลิตสินค้าเกษตรไปสู่มาตรฐานเกษตรอินทรีย์และอาหารปลอดภัย แนวทางการพัฒนารอง	<p>๑. พัฒนาพื้นที่ทุ่งกุลาร้องไห้ ให้เป็นแหล่งผลิตข้าวหอมมะลิคุณภาพ</p> <p>๒. ส่งเสริมการปรับเปลี่ยนไปสู่สินค้าเกษตรชนิดใหม่ตามศักยภาพของพื้นที่โดยส่งเสริมการปลูกพืชผัก ผลไม้และไม้ดอก รวมทั้งส่งเสริมการเลี้ยงโคเนื้อคุณภาพสูงและโคนม</p> <p>๓. สนับสนุนเกษตรกรและสถาบันเกษตรกรให้พึ่งตนเองได้</p>
๑. พัฒนาอุตสาหกรรมเกษตรกรแปรรูปไปสู่ผลิตภัณฑ์ที่มีมูลค่าเพิ่มสูง	<p>๑. พัฒนาให้ จ.นครราชสีมาเป็นศูนย์กลางอุตสาหกรรมเกษตรแปรรูปและอาหารแบบครบวงจร</p> <p>๒. ยกระดับมาตรฐานสินค้ากลุ่มผ้าไหมผ้าฝ้ายผ้าอ้อมคราม และส่งเสริมพื้นที่ที่มีศักยภาพให้ก้าวไปสู่การเป็นศูนย์กลางแฟชั่นในระดับภูมิภาค</p> <p>๓. ส่งเสริมอุตสาหกรรมขนาดย่อมผลิตสินค้าอุปโภคบริโภคในพื้นที่เชื่อมโยงระบบเศรษฐกิจด้านตะวันออก-ตะวันตก</p> <p>๔. เพิ่มศักยภาพการผลิตพลังงานทดแทน</p>
๒. ยกระดับการท่องเที่ยวเชิงประเพณีวัฒนธรรมอารยธรรมของยุคก่อนประวัติศาสตร์ธรรมชาติและกีฬา สู่นานาชาติ	<p>๑. ส่งเสริมการท่องเที่ยวเชิงประเพณีวัฒนธรรม อารยธรรม วัฒนธรรมลุ่มน้ำโขงและสุขภาพ ยุคก่อนประวัติศาสตร์ เชิงกีฬา เชิงธรรมชาติ</p> <p>๒. พัฒนาเส้นทางเชื่อมโยงแหล่งท่องเที่ยวกับประเทศเพื่อนบ้านอาทิสี่เหลี่ยมวัฒนธรรมล้านช้างเชื่อมโยง สปป.ลาว</p>
๓. เพิ่มประสิทธิภาพการบริหารจัดการน้ำเพื่อการพัฒนาที่ยั่งยืน	<p>๑. พัฒนาแหล่งน้ำดิบและแหล่งน้ำธรรมชาติเพื่อเพิ่มประสิทธิภาพการกักเก็บน้ำ</p> <p>๒. พัฒนาแหล่งน้ำใหม่ในพื้นที่ลุ่มน้ำเลยเขมุลและสร้างแหล่งกักเก็บ (แก้มลิง) อ่างเก็บน้ำ ฝาย และแหล่งน้ำขนาดเล็กในพื้นที่เหมาะสม ในพื้นที่การเกษตร</p>
๔. พื้นฟูทรัพยากรป่าไม้ให้คงความอุดมสมบูรณ์และรักษาความหลากหลายทางชีวภาพในพื้นที่ต้นน้ำ	๑. เพิ่มพื้นที่ป่าและรักษาสภาพป่าที่มีอยู่ในปัจจุบันให้มากที่สุด
๕. การพัฒนาพื้นที่เศรษฐกิจพิเศษชายแดน	<p>๑. ส่งเสริมและอำนวยความสะดวกการลงทุนในพื้นที่เขตพัฒนาเศรษฐกิจพิเศษชายแดน</p> <p>๒. สนับสนุนและยกระดับการพัฒนากิจกรรมทางเศรษฐกิจที่เป็นมิตรกับสิ่งแวดล้อมและสอดคล้องกับศักยภาพของพื้นที่</p> <p>๓. ส่งเสริมให้ภาคประชาชนและภาคีการพัฒนาที่เกี่ยวข้องเข้ามามีส่วนร่วมและได้รับประโยชน์จากการพัฒนา</p> <p>๔. บริหารจัดการทรัพยากรธรรมชาติและสิ่งแวดล้อมในพื้นที่เศรษฐกิจพิเศษชายแดน ภายใต้กระบวนการมีส่วนร่วม</p>

แผนยุทธศาสตร์เศรษฐกิจภาคตะวันออกเฉียงเหนือ

แผนยุทธศาสตร์เศรษฐกิจภาคตะวันออกเฉียงเหนือ ฯ มีวิสัยทัศน์ที่มุ่งเป็นศูนย์กลางการผลิตสินค้าด้านการเกษตร อุตสาหกรรม และบริการ โดยใช้นวัตกรรม ที่เชื่อมโยงความต้องการของตลาดทั้งภายในและภายนอกประเทศ มุ่งพัฒนาให้อีสานเป็นครัวโลก เขตเศรษฐกิจพิเศษเกษตรอินทรีย์วิถีอีสาน เขตอุตสาหกรรมแปรรูปเกษตรอินทรีย์ มุ่งยกระดับข้าวหอมมะลิระดับโลก การแปรรูปการเกษตร การแปรรูปการตลาด ยกระดับราคาขาย และการพัฒนาโครงสร้างพื้นฐานเกษตร

แผนพัฒนากลุ่มจังหวัดภาคตะวันออกเฉียงเหนือตอนล่าง ๒

กลุ่มจังหวัดภาคตะวันออกเฉียงเหนือตอนล่าง ๒ กำหนดเป้าหมายการพัฒนา “เกษตรสร้างมูลค่า ศูนย์กลาง การค้า โลจิสติกส์ การท่องเที่ยวเชิงสร้างสรรค์ เชื่อมโยงภูมิภาค” โดยมีตัวชี้วัดความสำเร็จตามเป้าหมายการพัฒนา กลุ่มจังหวัด ๕ ด้าน ๑ คือ

๑. มูลค่าผลิตภัณฑ์มวลรวมกลุ่มจังหวัดภาคการเกษตรเพิ่มขึ้น ร้อยละ ๓ เมื่อสิ้นสุดแผนการพัฒนา
๒. อัตราการขยายตัวผลิตภัณฑ์มวลรวมกลุ่มจังหวัด (Gross Provincial Cluster Product : GPCP) นอกภาคการเกษตรเพิ่มขึ้นร้อยละ ๓ เมื่อสิ้นสุดแผนการพัฒนา
๓. รายได้จากการท่องเที่ยวเพิ่มขึ้น ร้อยละ ๒ เมื่อสิ้นสุดแผนการพัฒนา
๔. อัตราการเปลี่ยนแปลงของพื้นที่ป่าไม้ในกลุ่มจังหวัดเพิ่มขึ้นร้อยละ ๐.๒๐ เมื่อสิ้นสุดแผนการพัฒนา
๕. คนทุกช่วงวัย ได้รับการพัฒนาคุณภาพชีวิตเพิ่มขึ้น ร้อยละ ๑๐ เมื่อสิ้นสุดแผนการพัฒนา

ยุทธศาสตร์การพัฒนาจังหวัดยโสธร

จังหวัดยโสธรได้นำผลการวิเคราะห์ข้อมูลสภาพทั่วไป ปัญหาและความต้องการของประชาชน ตลอดจนการประเมินสถานภาพการพัฒนาในปัจจุบันและโอกาสในการพัฒนาในอนาคตของจังหวัด โดยนำมาวิเคราะห์จุดแข็ง จุดอ่อน โอกาสและอุปสรรค (ข้อจำกัด / ภัยคุกคาม) แล้วประเมินศักยภาพการพัฒนาร่วมกับประเด็นการพัฒนาตามรัฐธรรมนูญแห่งราชอาณาจักรไทย พ.ศ.๒๕๕๐ หมวด ๕ แนวนโยบายพื้นฐานแห่งรัฐนโยบายของรัฐบาล / แผนบริหารราชการแผ่นดิน ยุทธศาสตร์การพัฒนาประเทศตามแผนพัฒนาเศรษฐกิจและสังคมแห่งชาติ พ.ศ. ๒๕๖๐ - ๒๕๖๔ ยุทธศาสตร์รายสาขา ยุทธศาสตร์การจัดสรรงบประมาณรายจ่ายของประเทศ และยุทธศาสตร์ของภาค/ยุทธศาสตร์กลุ่มจังหวัด แล้วสามารถสรุปผลวิเคราะห์เป็นยุทธศาสตร์การพัฒนาจังหวัด (พ.ศ. ๒๕๖๑ - ๒๕๖๔) และคณะกรรมการบริหารงานแบบบูรณาการจังหวัดยโสธร (ก.บ.จ.ยส.) ได้ประชุมพิจารณาให้ความเห็นชอบ รวมทั้งได้นำแผนพัฒนาจังหวัดยโสธร ๔ ปี (พ.ศ. ๒๕๖๑ - ๒๕๖๔) เข้าประชุมกับทุกภาคส่วน เพื่อหารือรับฟังความคิดเห็น ตามมาตรา ๑๙ แห่งพระราชกฤษฎีกาว่าด้วยการบริหารงานจังหวัดและกลุ่มจังหวัดแบบบูรณาการ พ.ศ. ๒๕๕๑ สรุปได้ดังนี้

๑. วิสัยทัศน์

“ยโสธรเมืองเกษตรอินทรีย์ เมืองแห่งวิถีอีสาน”

๒. พันธกิจ

จากวิสัยทัศน์การพัฒนาจังหวัดยโสธร (พ.ศ. ๒๕๖๑-๒๕๖๔) สามารถกำหนดพันธกิจ ซึ่งเป็นสิ่งที่ทุกภาคส่วนจะต้องร่วมกันดำเนินการแก้ไขปัญหา สนองความต้องการและพัฒนาจังหวัดยโสธร ให้บรรลุวิสัยทัศน์ ได้ ๓ พันธกิจ ดังนี้

(๑) ส่งเสริมและพัฒนาศักยภาพการบริหารทรัพยากรการเกษตรเป็นเกษตรอินทรีย์และเกษตรปลอดภัย ไม่กระทบสิ่งแวดล้อมและให้มีมูลค่าเพิ่มสูงขึ้น

(๒) สนับสนุนและผลักดันให้จังหวัดมีความโดดเด่น และชัดเจนในฐานะจังหวัดที่ดำรงความเป็นชุมชนอีสาน โดยเน้นการรณรงค์ให้ ความสำคัญกับวัฒนธรรม ค่านิยม และประเพณีอีสาน ซึ่งมีการผสมผสานกับการเปลี่ยนแปลงของสังคมสมัยใหม่อย่างกลมกลืน ขยายโอกาสด้านอุดมศึกษาในจังหวัด

(๓) ผลักดันให้ภาคประชาสังคมมีการดำเนินชีวิตตามแนวทางเศรษฐกิจพอเพียง เพื่อทำให้เกิดความเจริญก้าวหน้าทางเศรษฐกิจอย่างยั่งยืน และเพื่อสร้างภูมิคุ้มกันให้สามารถรองรับการเปลี่ยนแปลงอย่างมีประสิทธิภาพ

๓. ประเด็นยุทธศาสตร์ จากการวิเคราะห์ศักยภาพและสถานการณ์แวดล้อมเพื่อกำหนดทิศทางยุทธศาสตร์การพัฒนาจังหวัด สามารถนำมากำหนดเป็นประเด็นยุทธศาสตร์แผนพัฒนาจังหวัดโดยยุทธศาสตร์ ๔ ปี (พ.ศ. ๒๕๖๑ - ๒๕๖๔ ซึ่ง ก.บ.จ.ย.ส. และผู้แทนภาคส่วนต่างๆ ในจังหวัดยุทธศาสตร์ได้ร่วมกันพิจารณาจัดลำดับความสำคัญแล้ว สรุปได้ดังนี้

ลำดับที่ ๑. ประเด็นยุทธศาสตร์ที่ ๑ ส่งเสริมการเกษตรอินทรีย์ครบวงจรและได้มาตรฐาน

ลำดับที่ ๒. ประเด็นยุทธศาสตร์ที่ ๒ ส่งเสริมภูมิปัญญาท้องถิ่น วัฒนธรรมประเพณี และการค้า การท่องเที่ยว

ลำดับที่ ๓. ประเด็นยุทธศาสตร์ที่ ๓ ยกระดับคุณภาพชีวิต เสริมสร้างความเข้มแข็งและความมั่นคงของครอบครัว ชุมชนและสังคม

ลำดับที่ ๔. ประเด็นยุทธศาสตร์ที่ ๔ อนุรักษ์ พัฒนา ทรัพยากรธรรมชาติและสิ่งแวดล้อม

๔. การกำหนดเป้าประสงค์ ตัวชี้วัดและค่าเป้าหมาย และกลยุทธ์ของแต่ละประเด็นยุทธศาสตร์ และโครงการหลักภายใต้กลยุทธ์

๔.๑ ประเด็นยุทธศาสตร์ที่ ๑ : ส่งเสริมการเกษตรอินทรีย์ครบวงจร และได้มาตรฐาน

๔.๑.๑ เป้าประสงค์ “ผลผลิตและสินค้าเกษตรอินทรีย์ได้มาตรฐานและเพิ่มมูลค่า”

๔.๑.๒ ตัวชี้วัดและค่าเป้าหมาย

๑) พื้นที่เกษตรอินทรีย์ที่ได้มาตรฐานเพิ่มขึ้น (๒๕,๐๐๐ไร่/ปี)

๒) จำนวนสินค้าและผลิตภัณฑ์เกษตรอินทรีย์ที่ได้มาตรฐานเพิ่มขึ้น (๔ ชนิด)

๓) ร้อยละที่เพิ่มขึ้นของมูลค่าการจำหน่ายสินค้าเกษตรอินทรีย์ (ร้อยละ ๓.๕ ปี)

๔.๑.๓ กลยุทธ์

๑) สร้างกระแสการรับรู้และการมีส่วนร่วมในการขับเคลื่อนเกษตรอินทรีย์ และเศรษฐกิจพอเพียง

๒) ขยายพื้นที่เกษตรอินทรีย์และการใช้ประโยชน์ในพื้นที่เพิ่มศักยภาพ

๓) เพิ่มความสามารถในการรับซื้อและส่งเสริมการแปรรูป เพิ่มมูลค่าการผลิตสินค้า เกษตรอินทรีย์

๔) เพิ่มตลาดและช่องทางการจำหน่ายทั้งในและต่างประเทศ

๔.๒ ประเด็นยุทธศาสตร์ที่ ๒ : ส่งเสริมภูมิปัญญาท้องถิ่น วัฒนธรรมประเพณี และ การค้า การท่องเที่ยว

๔.๑.๒ เป้าประสงค์

“ประชาชนมีอาชีพและมีรายได้เพิ่มขึ้น”

๔.๒.๒ ตัวชี้วัดและค่าเป้าหมาย

- ๑) ร้อยละที่เพิ่มขึ้นของรายได้จากการท่องเที่ยว (ร้อยละ ๕/ปี)
- ๒) ร้อยละที่เพิ่มขึ้นของมูลค่าการจำหน่ายผลิตภัณฑ์ OTOP (ร้อยละ ๔/ปี)

๔.๒.๓ กลยุทธ์

- ๑) ส่งเสริมและพัฒนาแหล่งท่องเที่ยวเชิงวัฒนธรรมประเพณีวิถีอีสาน
- ๒) ส่งเสริมและพัฒนาภูมิปัญญาท้องถิ่นสู่เศรษฐกิจสร้างสรรค์
- ๓) ยกกระดับและพัฒนาศักยภาพโครงสร้างพื้นฐานการท่องเที่ยวและบริการ

๔.๓ ประเด็นยุทธศาสตร์ที่ ๓ : ยกกระดับคุณภาพชีวิต เสริมสร้างความเข้มแข็งและความมั่นคง ของครอบครัว ชุมชนและสังคม

๔.๓.๑ เป้าประสงค์

“ประชาชนมีคุณภาพชีวิตที่ดี มีความมั่นคงและสังคมมีความสงบเรียบร้อย”

๔.๓.๒ ตัวชี้วัดและค่าเป้าหมาย

- ๑) ร้อยละของเด็กและเยาวชนที่ได้รับการเรียนรู้พัฒนาทักษะชีวิต ความตามเกณฑ์มาตรฐาน ขึ้นพื้นฐาน (ร้อยละ ๙๕ ต่อปี)
- ๒) จำนวนหมู่บ้าน/ชุมชนมีแหล่งเรียนรู้/ชุมชนต้นแบบบยโสธร โมเดล (เพิ่มขึ้น ปีละ ๓๖ หมู่บ้าน/ปี)
- ๓) ร้อยละของครัวเรือนยากจนที่มีรายได้ผ่านเกณฑ์ จปฐ. ๓๐,๐๐๐ บาท/คน/ปี (ร้อยละ ๙๕ ต่อปี)
- ๔) จำนวน อปท. ที่ได้จัดตั้งกองทุนสวัสดิการชุมชน (ดูแลสวัสดิการผู้ด้อยโอกาส) (เพิ่มขึ้น ๑๐ แห่ง)
- ๕) ร้อยละที่เพิ่มขึ้นของสถานพยาบาลที่ได้รับการรับรองคุณภาพ HA
- ๖) ร้อยละที่เพิ่มขึ้นของค่าเฉลี่ย O-Net ม.๓ (ร้อยละ ๓.๕/ปี)
- ๗) ร้อยละของจำนวนหมู่บ้าน/ชุมชน ที่ไม่มีปัญหายาเสพติด (เพิ่มขึ้น ร้อยละ ๒.๕/ปี)
- ๘) จำนวนร้อยละที่ลดลงของการเกิดอุบัติเหตุทางท้องถนน/ประชากร ๑๐๐,๐๐๐คน (ลดลงร้อยละ ๓/ปี)

๔.๓.๓ กลยุทธ์

- ๑) ยกกระดับคุณภาพชีวิตและเสริมสร้างชุมชนสู่ความเข้มแข็ง
- ๒) เพิ่มศักยภาพในการรักษาความมั่นคงภายในและความปลอดภัยในชีวิตและทรัพย์สิน
- ๓) ยกกระดับมาตรฐานการศึกษาสู่ความเป็นเลิศ
- ๔) เพิ่มประสิทธิภาพการบริหารจัดการภาครัฐ

๔.๔ ประเด็นยุทธศาสตร์ที่ ๔ : อนุรักษ์ ป่าไม้ พัฒนาทรัพยากรธรรมชาติและ
สิ่งแวดล้อม

๔.๔.๑ เป้าประสงค์

“ทรัพยากรธรรมชาติ และสิ่งแวดล้อมได้รับการอนุรักษ์ฟื้นฟูเพิ่มขึ้น”

๔.๔.๒ ตัวชี้วัดและค่าเป้าหมาย

- ๑) จำนวนพื้นที่ป่าไม้และที่ดินของรัฐได้รับการปกป้องบำรุงรักษาและปลูก
ต้นไม้ฟื้นฟู สภาพป่า (๑๓,๐๐๐ไร่/ปี)
- ๒) จำนวนพื้นที่ที่ได้รับประโยชน์จากการบริหารจัดการน้ำอย่างบูรณาการ
(๑๐,๐๐๐ไร่/ปี)
- ๓) จำนวนพื้นที่แหล่งน้ำได้รับการพัฒนาและมีผลผลิตสัตว์น้ำเพิ่มขึ้น
(๕,๐๐๐ไร่/ปี)
- ๔) ร้อยละที่เพิ่มขึ้นของการใช้พลังงานทดแทน (ร้อยละ ๐.๕/ปี)

๔.๔.๓ กลยุทธ์

- ๑) เพิ่มประสิทธิภาพการบริหารจัดการน้ำอย่างบูรณาการ
- ๒) เพิ่มประสิทธิภาพการบริหารจัดการทรัพยากรธรรมชาติและ
สิ่งแวดล้อม
- ๓) ยกกระดับเมืองเกษตรอินทรีย์ ด้วยวิถีพลังงานทดแทน

๒. ยุทธศาสตร์ขององค์กรปกครองส่วนท้องถิ่น

“เกษตรอินทรีย์ สุขภาพดีถ้วนหน้า การศึกษามีคุณภาพ
อนุรักษ์สิ่งแวดล้อม การคมนาคมสะดวก
สืบสานประเพณีและวัฒนธรรม ภูมิปัญญาท้องถิ่น”

พันธกิจในการพัฒนาท้องถิ่น

๑. การเพิ่มประสิทธิภาพการบริหารจัดการขององค์การบริหารส่วนตำบล
๒. ส่งเสริมและพัฒนาศักยภาพของประชาชนในพื้นที่ให้สามารถพึ่งตนเองได้
๓. พัฒนาระบบสาธารณูปโภคและสาธารณูปการให้เพียงพอต่อความต้องการของ
ประชาชน
๔. การเพิ่มประสิทธิภาพของชุมชนให้เข้มแข็งและการพัฒนาที่ยั่งยืน
๕. ส่งเสริมให้ประชาชนในท้องถิ่นมีการศึกษา
๖. การบริหารจัดการทรัพยากรธรรมชาติที่ดีและยั่งยืน
๗. ส่งเสริมและอนุรักษ์วัฒนธรรม ประเพณีท้องถิ่น
๘. ส่งเสริมสถาบันครอบครัว ชุมชนองค์กรสตรีเยาวชน

จุดมุ่งหมายเพื่อการพัฒนา

๑. เพิ่มการบริหารจัดการขององค์การบริหารส่วนตำบลให้มีประสิทธิภาพและสามารถตรวจสอบได้ ประชาชนมีส่วนร่วมต่อการพัฒนาและมีความโปร่งใสในการบริหารจัดการ
๒. ประชาชนในพื้นที่มีการประกอบอาชีพที่หลากหลาย มีรายได้เพิ่มขึ้นและสามารถพึ่งตนเองได้
๓. ประชาชนได้รับความสะดวกสบายในการใช้สาธารณูปโภคและมีความปลอดภัยในชีวิตและทรัพย์สิน
๔. ชุมชนมีความสามัคคีเกิดการรวมกลุ่มและหาแนวทางการพัฒนาชุมชนของตนเองให้เข้มแข็ง
๕. ทรัพยากรธรรมชาติมีความอุดมสมบูรณ์
๖. สถาบันครอบครัวมีความเข้มแข็ง ชุมชนมีความปลอดภัยในชีวิตและทรัพย์สิน

ยุทธศาสตร์และแนวทางการพัฒนาท้องถิ่น

๑) ยุทธศาสตร์การพัฒนาโครงสร้างพื้นฐานและผังเมือง

แบ่งเป็น ๓ แนวทางการพัฒนา คือ

- พัฒนาการคมนาคมและขนส่ง
- พัฒนาการสาธารณูปโภค
- พัฒนาการผังเมืองและควบคุมอาคาร

๒) ยุทธศาสตร์การพัฒนาส่งเสริมคุณภาพชีวิตและสร้างสังคมมีคุณธรรม

แบ่งเป็น ๑๒ แนวทางการพัฒนา คือ

- พัฒนาการส่งเสริมอาชีพ
- พัฒนางานสวัสดิการสังคมและสังคมสงเคราะห์
- พัฒนาการจัดการศึกษาและส่งเสริมการศึกษา
- พัฒนาการสาธารณสุข
- พัฒนาการป้องกันและแก้ไขปัญหาเสพติด
- พัฒนาการกีฬาและนันทนาการ
- พัฒนาการส่งเสริมเศรษฐกิจฐานรากตามแนวปรัชญาเศรษฐกิจพอเพียง
- พัฒนาการส่งเสริมการมีส่วนร่วมและกระบวนการประชาคมในการพัฒนาท้องถิ่น
- พัฒนาการรักษาความสงบเรียบร้อยและเสริมสร้างความปลอดภัยในชีวิตและทรัพย์สินของประชาชน
- พัฒนาการส่งเสริมการลงทุนอุตสาหกรรมพาณิชยกรรมและการท่องเที่ยว
- พัฒนาการอนุรักษ์ส่งเสริมศิลปะ วัฒนธรรมจารีตประเพณี และภูมิปัญญาท้องถิ่น
- ส่งเสริมการเกษตรปลอดภัยและเกษตรอินทรีย์ครบวงจร

๓) ยุทธศาสตร์การพัฒนาการอนุรักษ์ทรัพยากรธรรมชาติและสิ่งแวดล้อม

แบ่งเป็น ๒ แนวทางการพัฒนา คือ

- พัฒนาการอนุรักษ์คุ้มครองดูแลและบำรุงรักษา ป่าไม้ ดิน และน้ำ
- พัฒนาการจัดการสิ่งแวดล้อม

๔) ยุทธศาสตร์การพัฒนาการบริหารจัดการองค์กรปกครองส่วนท้องถิ่นที่ดี

แบ่งเป็น ๓ แนวทางการพัฒนา คือ

- การพัฒนาการบริหารจัดการองค์กรปกครองส่วนท้องถิ่นโดยใช้หลักธรรมาภิบาล
- การพัฒนาบุคลากรท้องถิ่นให้มีประสิทธิภาพ
- การพัฒนาการสร้างกระบวนการพัฒนาองค์กรปกครองส่วนท้องถิ่นแบบมีส่วนร่วม

๒. ยุทธศาสตร์ขององค์การบริหารส่วนตำบลนาคำ

๒.๑ วิสัยทัศน์

“องค์การบริหารส่วนตำบลนาคำ เป็นองค์กรที่ตอบสนองความต้องการของประชาชน ได้ครบทุกภารกิจ ประทับใจในบริการ มีระบบสารสนเทศที่ทันสมัย เพื่อประโยชน์สุขของประชาชน”

๒.๒ ยุทธศาสตร์

ยุทธศาสตร์การพัฒนากองการบริหารส่วนตำบลนาคำ ดังนี้

- ๑) ยุทธศาสตร์การพัฒนากองการส่งเสริมภาคการเกษตร การพัฒนาแหล่งน้ำและโครงสร้างพื้นฐานให้ได้มาตรฐาน
- ๒) ยุทธศาสตร์การพัฒนากองการส่งเสริมคุณภาพชีวิต วัฒนธรรมประเพณีการค้า และการท่องเที่ยว
- ๓) ยุทธศาสตร์การพัฒนากองการบริหารจัดการองค์กรปกครองส่วนท้องถิ่น และสถานศึกษาสู่ความเป็นเลิศ
- ๔) ยุทธศาสตร์การพัฒนากองการจัดการทรัพยากรธรรมชาติและสิ่งแวดล้อมอย่างยั่งยืน

๒.๓ เป้าประสงค์

ตำบลนาคำ มุ่งหวังเป็นอย่างยิ่งที่จะพัฒนาท้องถิ่นให้เจริญก้าวหน้า ซึ่งจะส่งผลทำให้ประชาชนมีความเป็นอยู่ที่ดีและสะดวกสบายมากยิ่งขึ้น จึงได้กำหนดเป้าประสงค์เพื่อให้สามารถดำเนินการจัดกิจกรรมต่างๆ บรรลุตามพันธกิจและวิสัยทัศน์ที่กำหนด ดังนี้

๑. ระบบคมนาคมขนส่ง มีประสิทธิภาพ ได้มาตรฐาน และเพียงพอต่อความต้องการของประชาชน
๒. เศรษฐกิจชุมชนมีความเข้มแข็ง มีศักยภาพในการพัฒนาอาชีพ ประชาชนมีรายได้เพิ่มขึ้น
๓. การพัฒนาคุณภาพชีวิต การจัดการด้านสวัสดิการสังคม การศึกษา กีฬานันทนาการ และสาธารณสุข มีประสิทธิภาพ ประชาชนมีความปลอดภัยในชีวิตและทรัพย์สิน
๔. การบริหารงานและการปฏิบัติงานของ อบต.มีประสิทธิภาพ ส่งเสริมกระบวนการมีส่วนร่วมและความร่วมมือทุกภาคส่วนในการพัฒนาท้องถิ่น
๕. ทรัพยากรธรรมชาติและสิ่งแวดล้อมได้รับการดูแลรักษา ประชาชนมีส่วนร่วมในการอนุรักษ์ และฟื้นฟู

๒.๔ ตัวชี้วัด

ยุทธศาสตร์การพัฒนา	ตัวชี้วัด
<p>๑. ยุทธศาสตร์การพัฒนาการส่งเสริมภาคการเกษตร การพัฒนาแหล่งน้ำ และโครงสร้างพื้นฐานให้ได้มาตรฐาน</p>	<p>๑. ร้อยละของระยะทางของถนนที่ได้มาตรฐาน ๒. ร้อยละของประชาชนเดินทางสะดวก ๓. ร้อยละของครัวเรือนมีน้ำสำหรับอุปโภค-บริโภค ๔. ร้อยละของจำนวนสิ่งปลูกสร้าง ๕. ร้อยละของแหล่งน้ำที่เพิ่มขึ้น ๖. ร้อยละของอุบัติเหตุลดลง ๗. จำนวนโครงการ/กิจกรรมในการส่งเสริมอาชีพ ๘. จำนวนโครงการ/กิจกรรมในการฝึกอาชีพ</p>
<p>๒. ยุทธศาสตร์การพัฒนาการส่งเสริมคุณภาพชีวิต วัฒนธรรมประเพณีการค้า และการท่องเที่ยว</p>	<p>๑. ร้อยละของคุณภาพชีวิตของประชาชนดีขึ้น ๒. ร้อยละของความพึงพอใจของประชาชน ๓. จำนวนโครงการ/กิจกรรมเพื่อส่งเสริมด้านศาสนาและวัฒนธรรม</p>
<p>๓. ยุทธศาสตร์การพัฒนาการบริหารองค์กรปกครองส่วนท้องถิ่น และสถานศึกษาสู่ความเป็นเลิศ</p>	<p>๑. จำนวนบุคลากรที่เข้าร่วมโครงการพัฒนาตนเอง ๒. ร้อยละความพึงพอใจของประชาชนต่อการดำเนินงานในการพัฒนาท้องถิ่น ๓. ร้อยละของความพึงพอใจในการทำงานของบุคลากรและการให้บริการ ๔. จำนวนโครงการ/กิจกรรมเพื่อส่งเสริมพัฒนาด้ว้การศึกษา</p>
<p>๔. ยุทธศาสตร์พัฒนาการจัดการทรัพยากรธรรมชาติและสิ่งแวดล้อมอย่างยั่งยืน</p>	<p>๑. จำนวนครั้งในการรณรงค์สร้างจิตสำนึกความตระหนักในการอนุรักษ์ฟื้นฟูทรัพยากรธรรมชาติ ๒. จำนวนกิจกรรมในการจัดการขยะ</p>

๒.๕ ค่าเป้าหมาย

ยุทธศาสตร์การพัฒนา	เป้าหมาย
๑. ยุทธศาสตร์การพัฒนาการส่งเสริมภาคการเกษตร การพัฒนาแหล่งน้ำ และโครงสร้างพื้นฐานให้ได้มาตรฐาน	การพัฒนาฐานโครงสร้างพื้นฐาน โดยมุ่งสร้างและบูรณะถนน แหล่งน้ำ และสาธารณูปโภคสาธารณูปการ เพื่อความเป็นอยู่ที่ดีของประชาชน ส่งเสริมการเกษตร และสร้างอาชีพ เพื่อเพิ่มรายได้ให้กับประชาชน ตามแนวปรัชญาเศรษฐกิจพอเพียง
๒. ยุทธศาสตร์การพัฒนาการส่งเสริมคุณภาพชีวิต วัฒนธรรมประเพณีการค้า และการท่องเที่ยว	<p>๑. พัฒนา ส่งเสริม สนับสนุนการบริการสาธารณสุขของหมู่บ้าน การป้องกันและระงับโรคติดต่อ ควบคุมป้องกันโรคระบาดในพื้นที่</p> <p>๒. พัฒนาสังคมและส่งเสริมคุณภาพชีวิตให้กับผู้สูงอายุ ผู้พิการ ผู้ป่วยเอดส์ ผู้ยากไร้ และผู้ด้อยโอกาส</p> <p>๓. ดำเนินการแก้ไขปัญหายาเสพติด เพิ่มศักยภาพการปฏิบัติงานให้แก่ อปพร. เพิ่มประสิทธิภาพการป้องกันและบรรเทาสาธารณภัยและลดอุบัติเหตุบนท้องถนน ให้ความรู้และปลูกจิตสำนึกให้ประชาชนมีความสามัคคีปรองดอง สมานฉันท์ เพื่อความมั่นคงของชาติ</p> <p>๔. ส่งเสริมและสนับสนุนงานศาสนา วัฒนธรรมและนันทนาการ</p>
๓. ยุทธศาสตร์การพัฒนาการบริหารองค์กรปกครองส่วนท้องถิ่น และสถานศึกษาสู่ความเป็นเลิศ	<p>๑. พัฒนาขีดความสามารถในการบริการประชาชนและการปฏิบัติงาน และพัฒนาอุปกรณ์ เครื่องมือ เครื่องใช้ และสถานที่ในการปฏิบัติงาน เพื่อมุ่งสร้างประสิทธิภาพการบริหารจัดการองค์กรให้พร้อมบริการประชาชน</p> <p>๒. พัฒนา ส่งเสริม สนับสนุนการศึกษาทั้งในระบบและนอกระบบ</p>
๔. ยุทธศาสตร์การพัฒนาการจัดการทรัพยากรธรรมชาติและสิ่งแวดล้อมอย่างยั่งยืน	การอนุรักษ์ทรัพยากรธรรมชาติและสิ่งแวดล้อม เช่น ปลูกต้นไม้ อนุรักษ์พื้นที่ชุ่มน้ำ การบริหารจัดการขยะ

๒.๖ กลยุทธ์

เพื่อให้บรรลุวิสัยทัศน์ของตำบลนาคำ จำเป็นอย่างยิ่งที่จะต้องให้ความสำคัญกับการวางบทบาทการพัฒนาตำบลนาคำในอนาคตอย่างเหมาะสมสอดคล้องกับปัญหาความต้องการของประชาชน รวมทั้งสอดคล้องกับศักยภาพและบทบาทหน้าที่ขององค์การบริหารส่วนตำบลเพื่อให้ประชาชนได้รับประโยชน์สูงสุด ดังนั้น จึงได้กำหนดกลยุทธ์ ดังนี้

๑. การพัฒนาส่งเสริมภาคการเกษตร การพัฒนาแหล่งน้ำ การพัฒนาระบบโครงสร้างพื้นฐาน ระบบสาธารณสุข โภค-สาธารณสุขการ

๒. การพัฒนาคุณภาพชีวิตความเป็นอยู่ และการทำนุบำรุงรักษาศาสนา ศิลปวัฒนธรรม จารีตประเพณี และภูมิปัญญาท้องถิ่น และการสร้างความเข้มแข็งของชุมชน และสร้างรายได้ให้แก่ชุมชน

๓. การบริหารจัดการที่ดี และส่งเสริมและสนับสนุนการมีส่วนร่วมของประชาชนในการพัฒนาท้องถิ่น

๔. บริหารจัดการทรัพยากรธรรมชาติและสิ่งแวดล้อม

๒.๗ จุดยืนทางยุทธศาสตร์

องค์การบริหารส่วนตำบลนาคำ ให้ความสำคัญต่อการดำเนินการแก้ไขปัญหาความเดือดร้อน และการพัฒนาคุณภาพชีวิตของประชาชนในพื้นที่ในด้านต่างๆ โดยเฉพาะการปรับปรุง พื้นฟู พัฒนาการจัดบริการสาธารณสุข หรือโครงสร้างพื้นฐาน ซึ่งถือเป็นภารกิจหลักขององค์กรปกครองส่วนท้องถิ่น ตลอดจนการพัฒนาด้านการศึกษา อันเป็นรากฐานสำคัญต่อการพัฒนาคน พัฒนาประเทศ ให้มีคุณภาพสูง การพัฒนาที่ยั่งยืน ควบคู่กับการพัฒนาด้านสังคม เศรษฐกิจ สภาพแวดล้อมต่างๆ ที่เกี่ยวข้องโดยตรงกับชีวิตความเป็นอยู่ของประชาชน โดยยึดหลักการมีส่วนร่วม ความสอดคล้องกับนโยบายรัฐบาล และแผนพัฒนาระดับต่างๆ รวมถึงการพิจารณา วิเคราะห์สภาพปัญหา ความต้องการของประชาชน และความพึงพอใจของประชาชนที่มีต่อการพัฒนา องค์การบริหารส่วนตำบลนาคำ จึงกำหนดจุดยืนทางยุทธศาสตร์ การพัฒนาไว้ ๔ ประเด็นยุทธศาสตร์ ดังนี้

๑. ยุทธศาสตร์การพัฒนาระบบส่งเสริมภาคการเกษตร การพัฒนาแหล่งน้ำ และโครงสร้างพื้นฐานให้ได้มาตรฐาน

๒. ยุทธศาสตร์การพัฒนาระบบส่งเสริมคุณภาพชีวิต วัฒนธรรมประเพณีการค้า และการท่องเที่ยว

๓. ยุทธศาสตร์การพัฒนาระบบการบริหารองค์กรปกครองส่วนท้องถิ่น และสถานศึกษา สู่ความเป็นเลิศ

๔. ยุทธศาสตร์การพัฒนาระบบจัดการทรัพยากรธรรมชาติและสิ่งแวดล้อมอย่างยั่งยืน

๒.๘ ความเชื่อมโยงของยุทธศาสตร์ในภาพรวม

ในภาพรวมแล้วยุทธศาสตร์การพัฒนาขององค์การบริหารส่วนตำบลนาคำ มุ่งพัฒนา ๔ ด้าน ได้แก่ ยุทธศาสตร์การพัฒนาระบบส่งเสริมภาคการเกษตร การพัฒนาแหล่งน้ำ และโครงสร้างพื้นฐานให้ได้มาตรฐาน ยุทธศาสตร์การพัฒนาระบบส่งเสริมคุณภาพชีวิต วัฒนธรรมประเพณีการค้า และการท่องเที่ยว ยุทธศาสตร์การพัฒนาระบบการบริหารองค์กรปกครองส่วนท้องถิ่น และสถานศึกษา สู่ความเป็นเลิศ ยุทธศาสตร์การพัฒนาระบบจัดการทรัพยากรธรรมชาติและสิ่งแวดล้อมอย่างยั่งยืน

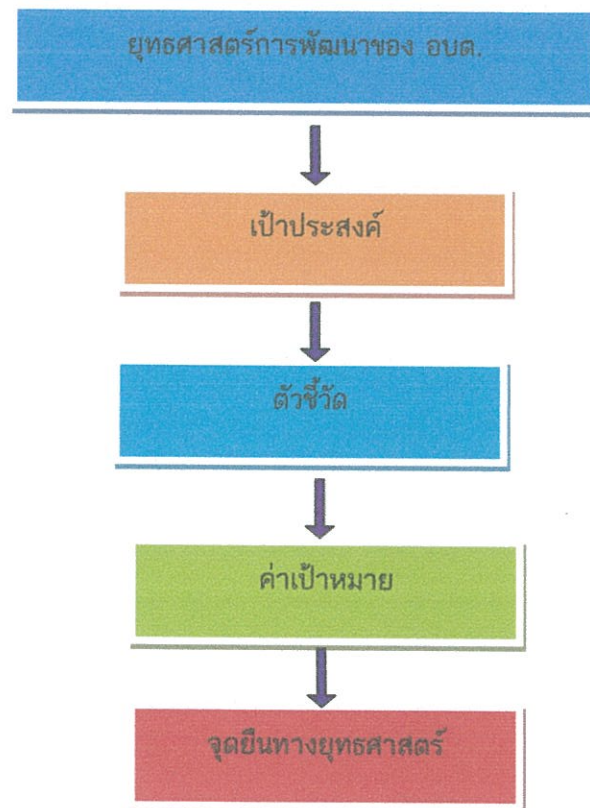

๓. การวิเคราะห์เพื่อพัฒนาท้องถิ่น

๓.๑ การวิเคราะห์กรอบการจัดทำยุทธศาสตร์ขององค์กรปกครองส่วนท้องถิ่น

องค์การบริหารส่วนตำบลนาคำ ได้จัดให้มีการประชุมเพื่อรวบรวมความคิดเห็นในการพัฒนาท้องถิ่น ในการนี้จึงนำข้อมูลต่างๆ ซึ่งผ่านการแสดงความคิดเห็นจากประชาชน การสำรวจ/ออกพื้นที่ข้อมูลความจำเป็นพื้นฐาน (จปฐ.) ข้อมูล กชช ๒ค. และข้อมูลการจัดทำแผนชุมชนของตำบลนาคำ มาวิเคราะห์และสรุปปัญหาความต้องการของประชาชนได้ ดังนี้

ปัญหา	สภาพปัญหา/สาเหตุ
๑. ด้านการศึกษา	๑. บุคลากรทางการศึกษาไม่เพียงพอ ๒. ขาดสื่อวัสดุอุปกรณ์การเรียนการสอน ครุภัณฑ์ การศึกษาที่มีคุณภาพ
๒. ด้านเศรษฐกิจ	๑. ปัญหาความยากจน ค่าครองชีพที่สูงขึ้น ๒. การใช้สารเคมีในกระบวนการผลิต ส่งผลต่อคุณภาพชีวิตของประชาชน ๓. ต้นทุนการผลิตสูง แต่ผลผลิตทางการเกษตรราคา

ปัญหา	สภาพปัญหา/สาเหตุ
	<p>ตกต่ำทำให้รายได้ไม่เพียงพอกับรายจ่าย</p> <p>๔. ขาดการรวมกลุ่มของเกษตรกร</p> <p>๕. ขาดเครื่องมือที่ทันสมัยในการประกอบอาชีพ</p> <p>๖. ปัญหาพื้นที่การเกษตรจากภัยธรรมชาติ เช่น ภัยแล้ง น้ำท่วม</p> <p>๗. เส้นทางขนส่งสินค้าชำรุดเสียหาย ทำให้การขนส่งสินค้าล่าช้า สิ้นเปลืองค่าใช้จ่าย</p>
๓. ด้านสังคม	<p>๑. ปัญหายาเสพติดในพื้นที่</p> <p>๒. ปัญหาครอบครัว สังคมไม่เข้มแข็ง</p> <p>๓. การดูแลคนพิการ ผู้ด้อยโอกาส และผู้สูงอายุจากรัฐยังไม่ทั่วถึง</p>
๔. ด้านสิ่งแวดล้อม	<p>๑. ประชาชนขาดจิตสำนึกในการอนุรักษ์สิ่งแวดล้อม</p> <p>๒. สภาพคลองตันเขิน</p> <p>๓. ปัญหาเรื่องการบริหารจัดการขยะ</p>
๕. ด้านการบริหารจัดการที่ดี	<p>๑. ประชาชนไม่ให้ความสำคัญต่อการมีส่วนร่วมในการพัฒนาท้องถิ่น</p> <p>๒. การประชาสัมพันธ์ของภาครัฐ การให้บริการประชาชนยังไม่ทั่วถึง ขาดการให้บริการเชิงรุก</p>
๖. ด้านการบริการสาธารณะ	<p>๑. ถนนชำรุดเสียหาย เป็นหลุมเป็นบ่อ อาจทำให้เกิดอุบัติเหตุ</p> <p>๒. ถนนไม่ได้มาตรฐาน เนื่องจากเป็นถนนลูกรังและแคบไม่มีไหล่ทาง</p> <p>๓. ขาดงบประมาณในการขยายเขตไฟฟ้า</p> <p>๔. น้ำสำหรับอุปโภค-บริโภคไม่เพียงพอ</p> <p>๕. ไฟฟ้าสาธารณะไม่เพียงพอ</p>

๓.๒ การประเมินสถานการณ์สภาพแวดล้อมภายนอกที่เกี่ยวข้อง

การวิเคราะห์ศักยภาพเพื่อประเมินสถานภาพการพัฒนาในปัจจุบันและโอกาสการพัฒนา
ในอนาคตขององค์การบริหารส่วนตำบลนาคำด้วยเทคนิค SWOT Analysis (จุดแข็ง จุดอ่อน โอกาส และ
อุปสรรค)

๑. ด้านการศึกษา ศาสนาและวัฒนธรรม

จุดแข็ง (Strengths)	จุดอ่อน (Weakness)
๑. เป็นภารกิจ/อำนาจหน้าที่ตามกฎหมายของ อปท. ๒. องค์การมีความพร้อมในการดำเนินงานด้าน การศึกษา ศาสนา และวัฒนธรรม ๓. ผู้บริหารให้ความสำคัญในการพัฒนาคุณภาพ การศึกษาให้ได้มาตรฐาน	๑. ประกาศคณะกรรมการการกระจายอำนาจให้แก่ อปท.ไม่เอื้อต่อการดำเนินงาน

โอกาส (Opportunity)	อุปสรรค (Threats)
๑. แผนพัฒนาเศรษฐกิจและสังคมแห่งชาติ ฉบับที่ ๑๒ ให้ความสำคัญ ๒. ตามรัฐธรรมนูญกำหนดให้เรียนฟรี ๑๒ ปี	๑. บุคลากรด้านการศึกษายังไม่เพียงพอ ๒. โรงเรียนยังขาดแคลนสื่อเทคโนโลยีสารสนเทศ สื่อการสอน และวัสดุทางการศึกษาที่มีประสิทธิภาพ ๓. ผู้ปกครองยังมีค่านิยมส่งบุตรหลานเข้าโรงเรียนที่ มีชื่อเสียง ๔. ขาดความต่อเนื่องในการส่งเสริมการสืบทอด วัฒนธรรมประเพณีท้องถิ่น ๕. สภาพเศรษฐกิจปัจจุบันส่งผลต่อการศึกษาของ เยาวชน

๒. ด้านเศรษฐกิจ

จุดแข็ง (Strengths)	จุดอ่อน (Weakness)
๑. ผู้บริหารท้องถิ่นให้ความสำคัญ	๑. ขาดบุคลากรที่มีความรู้ความสามารถในการ บริหารงานด้านเศรษฐกิจ และการพัฒนาอาชีพด้าน ต่างๆ

โอกาส (Opportunity)	อุปสรรค (Threats)
๑. เป็นนโยบายที่รัฐบาลให้ความสำคัญ ๒. การเกษตรเป็นสาขาการผลิตที่สำคัญของจังหวัด ๓. พื้นที่อุดมสมบูรณ์เหมาะแก่การทำเกษตร ๔. การคมนาคมขนส่งสะดวก	๑. ค่าครองชีพที่สูงขึ้น ๒. เทคโนโลยีสมัยใหม่ราคาแพง ๓. ราคาผลผลิตทางการเกษตรตกต่ำ แต่ต้นทุนการ ผลิตสูง ๔. การใช้สารเคมีในการเกษตร ๕. ขาดการรวมกลุ่มของเกษตรกร การมีส่วนร่วม ของชุมชนเป็นลักษณะต่างคนต่างทำ

๓. ด้านสังคม

จุดแข็ง (Strengths)	จุดอ่อน (Weakness)
๑. ผู้บริหารท้องถิ่นให้ความสำคัญ ๒. เป็นภารกิจ/อำนาจหน้าที่ตามกฎหมายของอปท. ๓. มีงบประมาณในการดำเนินการ	๑. ประกาศคณะกรรมการการกระจายอำนาจให้แก่อปท. ไม่เอื้อต่อการดำเนินงาน

โอกาส (Opportunity)	อุปสรรค (Threats)
๑. การกีฬา - รัฐส่งเสริมกีฬาและการออกกำลังกาย ๒. ยาเสพติด - รัฐบาลให้ความสำคัญในการแก้ไขปัญหายาเสพติด - มีแหล่งบำบัดฟื้นฟูทุกโรงพยาบาล ๓. สังคมสงเคราะห์ - นโยบายกระจายอำนาจสู่ท้องถิ่น ๔. ความปลอดภัยในชีวิตและทรัพย์สิน - ในตำบลมีสายตรวจตำบล และอปพร. คอยดูแลความปลอดภัย ๕. สาธารณสุข - มี รพ. ส่งเสริมสุขภาพประจำตำบล - มีอาสาสมัครสาธารณสุขของหมู่บ้าน - มีบริการรถกู้ชีพ-กู้ภัย อบต. - ประชาชนให้ความสำคัญด้านสาธารณสุขมากขึ้น	๑. การกีฬา - ขาดพื้นที่สาธารณะในการเล่นกีฬา - ขาดอุปกรณ์ในการเล่นกีฬา - ขาดผู้มีความรู้ความสามารถเฉพาะด้านในการให้คำแนะนำอย่างถูกวิธี ๒. ยาเสพติด - มีการลักลอบการผลิต จำหน่าย - ความเข้มแข็งของสถาบันครอบครัว - ความเจริญทางวัตถุ/ค่านิยมในสังคมปัจจุบัน ๓. สังคมสงเคราะห์ - ขาดโอกาสเข้าถึงบริการ - ไม่รู้สิทธิของตนเองในการขอรับความช่วยเหลือ - จำนวนผู้สูงอายุที่เพิ่มขึ้นในสังคม ๔. ความปลอดภัยในชีวิตและทรัพย์สิน - เจ้าหน้าที่ไม่เพียงพอและดูแลไม่ทั่วถึง ๕. สาธารณสุข - โรคติดต่อตามฤดูกาล เช่น ไข้เลือดออก

๔. ด้านบริการสาธารณะ

จุดแข็ง (Strengths)	จุดอ่อน (Weakness)
๑. ผู้บริหารท้องถิ่นให้ความสำคัญ ๒. เป็นภารกิจ/อำนาจหน้าที่ตามกฎหมายของอปท.	๑. ประกาศคณะกรรมการการกระจายอำนาจให้แก่อปท. ไม่เอื้อต่อการดำเนินงาน

โอกาส (Opportunity)	อุปสรรค (Threats)
๑. เป็นนโยบายที่ยุทธศาสตร์จังหวัดให้ความสำคัญ	๑. ถนนในตำบลยังไม่ได้รับการพัฒนาให้ได้มาตรฐาน ๒. การบรรทุกน้ำหนักเกินและไม่ปฏิบัติตามกฎหมายจราจร

๕. ด้านสิ่งแวดล้อม

จุดแข็ง (Strengths)	จุดอ่อน (Weakness)
๑. ผู้บริหารท้องถิ่นให้ความสำคัญ ๒. เป็นภารกิจ/อำนาจหน้าที่ตามกฎหมายของอปท.	๑. มีงบประมาณในการพัฒนาไม่เพียงพอต่อความต้องการของประชาชน

โอกาส (Opportunity)	อุปสรรค (Threats)
๑. เป็นนโยบายที่ยุทธศาสตร์จังหวัดให้ความสำคัญ ๒. เป็นพื้นที่ราบลุ่ม และทรัพยากรธรรมชาติอุดมสมบูรณ์	๑. ประชาชนขาดจิตสำนึกในการดูแลรักษาสิ่งแวดล้อม

๖. ด้านการบริหารจัดการที่ดี

จุดแข็ง (Strengths)	จุดอ่อน (Weakness)
๑. ผู้บริหารท้องถิ่นให้ความสำคัญ ๒. เป็นภารกิจ/อำนาจหน้าที่ตามกฎหมายของอปท. ๓. มีการรับฟังความคิดเห็นของทุกภาคส่วน	๑. ระเบียบกฎหมายที่เกี่ยวข้องมีจำนวนมาก และมีการปรับเปลี่ยนบ่อยครั้ง ทำให้การปฏิบัติงานยุ่งยากขึ้น

โอกาส (Opportunity)	อุปสรรค (Threats)
๑. เป็นนโยบายที่ยุทธศาสตร์จังหวัดให้ความสำคัญ ๒. เป็นพื้นที่ราบลุ่ม และทรัพยากรธรรมชาติอุดมสมบูรณ์	๑. ประชาชนขาดความเข้าใจในการทำงานของภาคราชการ และยังไม่ให้ความร่วมมือด้านการมีส่วนร่วมในการพัฒนาท้องถิ่น

๓.๔ แผนที่ยุทธศาสตร์ (Strategic map)

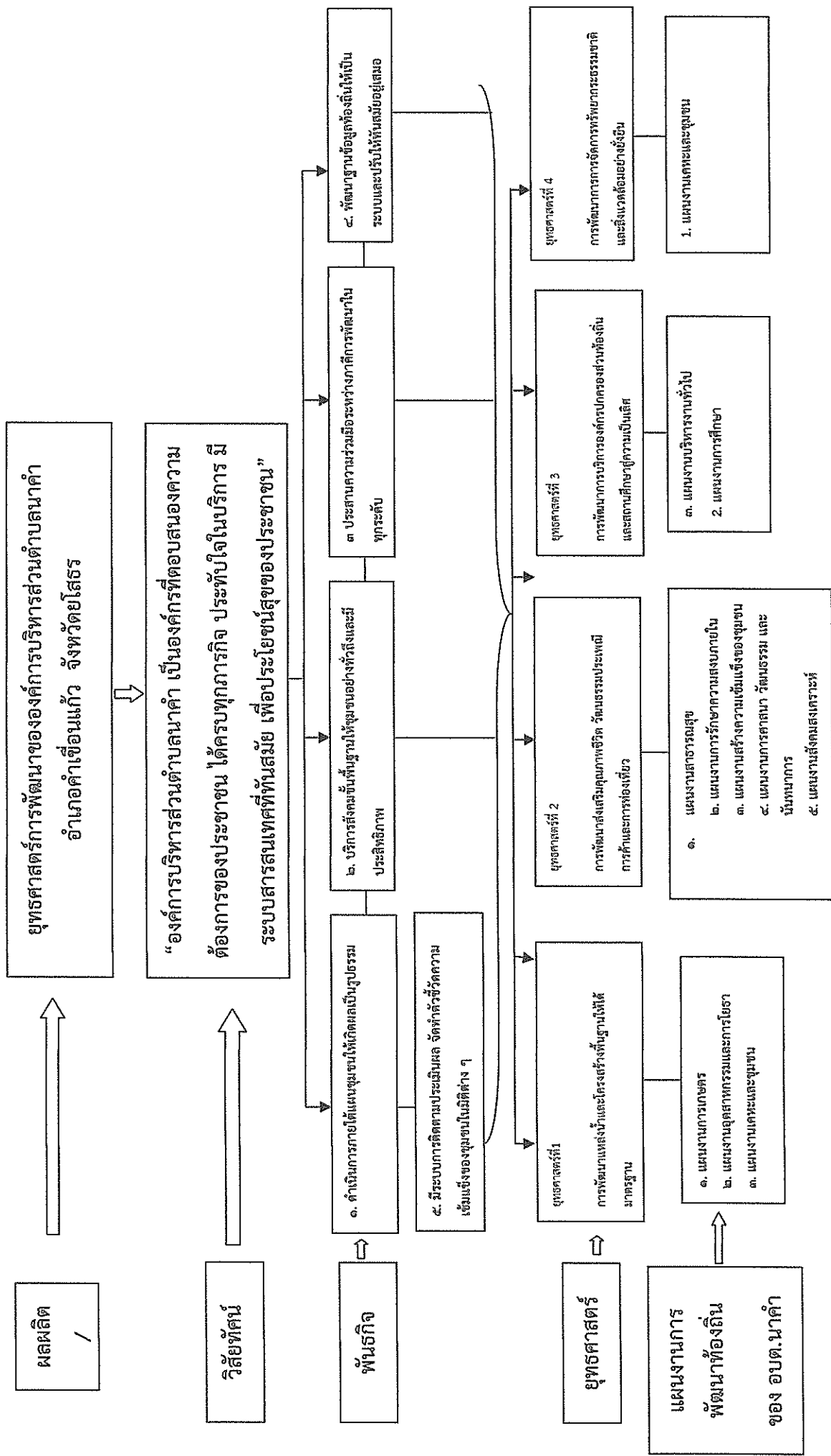

ส่วนที่ ๓

การนำแผนพัฒนาท้องถิ่นไปสู่การปฏิบัติ

๑. ยุทธศาสตร์การพัฒนาและแผนงาน

ที่	ยุทธศาสตร์	ด้าน	แผนงาน	หน่วยงาน รับผิดชอบหลัก	หน่วยงาน สนับสนุน
๑	ด้านการพัฒนาส่งเสริมภาค การเกษตร การพัฒนาแหล่งน้ำ และโครงสร้างพื้นฐานให้ได้ มาตรฐาน	บริหารทั่วไป	-แผนงานการเกษตร -แผนงานอุตสาหกรรม และการโยธา	กองช่าง	องค์การ บริหาร ส่วนตำบล นาคำ
		บริการชุมชนและสังคม	-แผนงานเคหะและชุมชน	กองช่าง	
		การเศรษฐกิจ	-แผนงานเคหะและชุมชน	กองช่าง	
๒	ด้านการพัฒนาส่งเสริมคุณภาพ ชีวิต วัฒนธรรมประเพณี การค้าและการท่องเที่ยว	บริการชุมชนและสังคม	-แผนงานสาธารณสุข -แผนงานรักษาความสงบ ภายใน -แผนงานการศาสนา	สำนักปลัด กองการศึกษาฯ	
		บริการชุมชนและสังคม	-แผนงานสร้างความ เข้มแข็งของชุมชน -แผนงานสังคมสงเคราะห์	สำนักปลัด	
		การดำเนินงานอื่นๆ	-แผนงานงบกลาง	สำนักปลัด	
๓	ด้านการพัฒนาการบริหารงาน องค์กรปกครองส่วนท้องถิ่น และสถานศึกษาสู่ความเป็น เลิศ	บริหารทั่วไป การศึกษา	-แผนงานบริหารทั่วไป -แผนงานการศึกษา	สำนักปลัด กองการศึกษาฯ	
๔	ด้านการพัฒนาการจัดการ ทรัพยากรธรรมชาติและ แวดล้อมอย่างยั่งยืน	บริการชุมชนและสังคม	-แผนงานเคหะและชุมชน	กองช่าง	
รวม	๔ ยุทธศาสตร์	๕ ด้าน	๑๑ แผนงาน	๓ สำนัก/กอง	

บัญชีสรุปโครงการพัฒนา

แผนพัฒนาท้องถิ่น (พ.ศ. ๒๕๖๖ - ๒๕๗๐)

องค์การบริหารส่วนตำบลนาคำ อำเภอคำชะอี จังหวัดยโสธร

ยุทธศาสตร์	ปี ๒๕๖๖		ปี ๒๕๖๗		ปี ๒๕๖๘		ปี ๒๕๖๙		ปี ๒๕๗๐		รวม ๕ ปี	
	จำนวนโครงการ	งบประมาณ (บาท)	จำนวนโครงการ	งบประมาณ (บาท)	จำนวนโครงการ	งบประมาณ (บาท)	จำนวนโครงการ	งบประมาณ (บาท)	จำนวนโครงการ	งบประมาณ (บาท)	จำนวนโครงการ	งบประมาณ (บาท)
	๑) ยุทธศาสตร์การพัฒนาส่งเสริมภาคการเกษตร											
การพัฒนาแหล่งน้ำและโครงสร้างพื้นฐานให้ได้มาตรฐาน												
๑.๑ แผนงานการเกษตรและแหล่งน้ำ	๖	๘๕๐,๐๐๐	๗	๒,๐๕๐,๐๐๐	๗	๒,๐๕๐,๐๐๐	๗	๒,๐๕๐,๐๐๐	๗	๒,๐๕๐,๐๐๐	๓๕	๘,๐๕๐,๐๐๐
๑.๒ แผนงานอุตสาหกรรมและการโยธา	๓๘	๖๑,๙๖๗,๐๐๐	๑๐๙	๙๕,๒๑๙,๐๐๐	๑๐๙	๙๕,๑๑๙,๐๐๐	๑๐๗	๙๓,๘๑๙,๐๐๐	๖๙	๗๙,๐๒๒,๐๐๐	๕๓๒	๕๒๕,๑๕๖,๐๐๐
๑.๓ แผนงานเกษตรและชุมชน	๔	๒,๓๓๐,๐๐๐	๒๒	๗,๕๓๐,๐๐๐	๒๒	๗,๕๓๐,๐๐๐	๒๒	๗,๕๓๐,๐๐๐	๘	๓,๘๓๐,๐๐๐	๗๘	๒๘,๗๕๐,๐๐๐
รวม	๔๘	๖๕,๑๗๗,๐๐๐	๑๓๘	๑๐๔,๗๙๙,๐๐๐	๑๓๘	๑๐๔,๖๙๙,๐๐๐	๑๓๖	๑๐๓,๓๙๙,๐๐๐	๘๕	๘๙,๙๐๖,๐๐๐	๕๔๕	๕๖๒,๙๕๖,๐๐๐
๒) ยุทธศาสตร์การพัฒนาส่งเสริมคุณภาพชีวิต												
วัฒนธรรมประเพณี การค้าและการท่องเที่ยว												
๒.๑ แผนงานสาธารณสุข	๑๔	๑,๐๐๐,๐๐๐	๑๔	๑,๐๐๐,๐๐๐	๑๔	๑,๐๐๐,๐๐๐	๑๔	๑,๐๐๐,๐๐๐	๑๔	๑,๐๐๐,๐๐๐	๗๐	๕,๐๐๐,๐๐๐
๒.๒ แผนงานการศึกษาความสงบภายใน	๙	๙๖๕,๐๐๐	๑๐	๑,๑๔๕,๐๐๐	๑๐	๑,๑๔๕,๐๐๐	๑๐	๑,๑๔๕,๐๐๐	๙	๙๖๕,๐๐๐	๕๘	๕,๓๖๕,๐๐๐
๒.๓ แผนงานสร้างความเข้มแข็งของชุมชน	๕	๔๑๐,๐๐๐	๖	๙๑๐,๐๐๐	๖	๙๑๐,๐๐๐	๖	๙๑๐,๐๐๐	๖	๙๑๐,๐๐๐	๒๙	๔,๐๕๐,๐๐๐
๒.๔ แผนงานการศึกษา วัฒนธรรม และนันทนาการ	๙	๓๒๕,๐๐๐	๙	๓๒๕,๐๐๐	๙	๓๒๕,๐๐๐	๙	๓๒๕,๐๐๐	๙	๓๒๕,๐๐๐	๔๕	๑,๖๒๕,๐๐๐
๒.๕ แผนงานสังคมสงเคราะห์	๕	๓๒๐,๐๐๐	๕	๓๒๐,๐๐๐	๕	๓๒๐,๐๐๐	๕	๓๒๐,๐๐๐	๕	๓๒๐,๐๐๐	๒๕	๑,๖๐๐,๐๐๐
๒.๖ แผนงานงบกลาง	๕	๗,๖๑๐,๐๐๐	๕	๗,๖๑๐,๐๐๐	๕	๗,๖๑๐,๐๐๐	๕	๗,๖๑๐,๐๐๐	๕	๗,๖๑๐,๐๐๐	๒๕	๓๘,๐๕๐,๐๐๐
รวม	๕๗	๑๐,๖๓๐,๐๐๐	๕๙	๑๑,๓๑๐,๐๐๐	๕๙	๑๑,๓๑๐,๐๐๐	๕๙	๑๑,๓๑๐,๐๐๐	๕๘	๑๑,๑๓๐,๐๐๐	๒๕๒	๕๕,๖๙๐,๐๐๐

บัญชีโครงการพัฒนา

แผนพัฒนาท้องถิ่น (พ.ศ. ๒๕๖๖ - ๒๕๗๐)

องค์การบริหารส่วนตำบลนาคำ อำเภอคำเขื่อนแก้ว จังหวัดยโสธร

ยุทธศาสตร์	ปี ๒๕๖๖		ปี ๒๕๖๗		ปี ๒๕๖๘		ปี ๒๕๖๙		ปี ๒๕๗๐		รวม ๕ ปี	
	จำนวนโครงการ	งบประมาณ (บาท)	จำนวนโครงการ	งบประมาณ (บาท)	จำนวนโครงการ	งบประมาณ (บาท)	จำนวนโครงการ	งบประมาณ (บาท)	จำนวนโครงการ	งบประมาณ (บาท)	จำนวนโครงการ	งบประมาณ (บาท)
๓) ยุทธศาสตร์การพัฒนาการบริหารงานองค์กรปกครองส่วนท้องถิ่นและสถานศึกษาสู่ความเป็นเลิศ												
๓.๑ แผนงานบริหารงานทั่วไป	๙	๑,๒๕๐,๐๐๐	๙	๑,๒๕๐,๐๐๐	๙	๑,๒๕๐,๐๐๐	๙	๑,๒๕๐,๐๐๐	๙	๑,๒๕๐,๐๐๐	๔๕	๖,๒๕๐,๐๐๐
๓.๒ แผนงานการศึกษา	๑๓	๓,๑๗๐,๐๐๐	๑๕	๓,๙๐๐,๐๐๐	๑๕	๓,๙๐๐,๐๐๐	๑๕	๓,๙๐๐,๐๐๐	๑๕	๓,๙๐๐,๐๐๐	๗๓	๑๘,๗๗๐,๐๐๐
รวม	๒๒	๔,๔๒๐,๐๐๐	๒๔	๕,๑๕๐,๐๐๐	๒๔	๕,๑๕๐,๐๐๐	๒๔	๕,๑๕๐,๐๐๐	๒๔	๕,๑๕๐,๐๐๐	๑๑๘	๒๕,๐๒๐,๐๐๐
๔. ยุทธศาสตร์การพัฒนาการจัดการทรัพยากรธรรมชาติและสิ่งแวดล้อมอย่างยั่งยืน												
๔.๑ แผนงานเกษตรและชุมชน	๑	๑๐๐,๐๐๐	๑	๑๐๐,๐๐๐	๑	๑๐๐,๐๐๐	๑	๑๐๐,๐๐๐	๑	๑๐๐,๐๐๐	๕	๕๐๐,๐๐๐
รวม	๑	๑๐๐,๐๐๐	๑	๑๐๐,๐๐๐	๑	๑๐๐,๐๐๐	๑	๑๐๐,๐๐๐	๑	๑๐๐,๐๐๐	๕	๕๐๐,๐๐๐
รวมทั้งหมด	๑๑๘	๘๐,๒๙๐,๐๐๐	๒๑๒	๑๒๑,๓๕๙,๐๐๐	๒๑๒	๑๒๑,๒๕๙,๐๐๐	๒๑๐	๑๑๙,๙๕๙,๐๐๐	๑๕๗	๑๐๑,๒๘๒,๐๐๐	๙๐๙	๕,๕๔๖,๑๕๖,๐๐๐

รายละเอียดโครงการพัฒนา

แผนพัฒนาท้องถิ่น (พ.ศ. ๒๕๖๖ - ๒๕๗๐)

ฉบับทบทวน ประจำปี ๒๕๖๖

องค์การบริหารส่วนตำบลนาคำ อำเภอคำชะอี จังหวัดยโสธร

ก. ยุทธศาสตร์จังหวัดที่ ๑ ส่งเสริมการเกษตรอินทรีย์ครบวงจร และได้มาตรฐาน

ข. ยุทธศาสตร์การพัฒนาขององค์กรปกครองส่วนท้องถิ่นในเขตจังหวัดที่ ๑ ส่งเสริมการเกษตร การพัฒนาแหล่งน้ำ และโครงสร้างพื้นฐานที่ได้มาตรฐาน

๑. ยุทธศาสตร์การพัฒนาส่งเสริมภาคการเกษตร การพัฒนาแหล่งน้ำ และโครงสร้างพื้นฐานที่ได้มาตรฐาน

๑.๑ แผนงานการเกษตรและแหล่งน้ำ

ที่	โครงการ	วัตถุประสงค์	เป้าหมาย (ผลผลิตของโครงการ)	งบประมาณและที่มา					ตัวชี้วัด (KPI)	ผลลัพธ์ที่คาดว่าจะได้รับ	หน่วยงาน ที่รับผิดชอบ
				๒๕๖๖ (บาท)	๒๕๖๗ (บาท)	๒๕๖๘ (บาท)	๒๕๖๙ (บาท)	๒๕๗๐ (บาท)			
๑	โครงการท้องถิ่นปลูกป่าเฉลิมพระเกียรติ "ท้องถิ่น สร้างป่า รักษาป่า"	เพื่อส่งเสริมและปลูกจิตสำนึกในการดูแลรักษาทรัพยากรธรรมชาติให้กับประชาชน	จัดกิจกรรมปลูกป่า จำนวน ๑ ครั้ง	๓๐,๐๐๐	๓๐,๐๐๐	๓๐,๐๐๐	๓๐,๐๐๐	๓๐,๐๐๐	เพิ่มพื้นที่สีเขียวภายในตำบล	พื้นที่สีเขียวภายในตำบลเพิ่มขึ้น	สำนักปลัด อบต.นาคำ
๒	โครงการปล่อยพันธุ์ปลาเฉลิมพระเกียรติพระบาทสมเด็จพระเจ้าอยู่หัว	เพื่อเฉลิมพระเกียรติพระบาทสมเด็จพระเจ้าอยู่หัว	หมู่ที่ ๑ - ๖	๕๐,๐๐๐	๕๐,๐๐๐	๕๐,๐๐๐	๕๐,๐๐๐	๕๐,๐๐๐	จำนวนสัตว์น้ำที่เพิ่มขึ้นในแหล่งน้ำธรรมชาติ	ทรัพยากรธรรมชาติมีความสมบูรณ์เพิ่มมากขึ้น	สำนักปลัด อบต.นาคำ
๓	โครงการวางท่อระบายน้ำในพื้นที่การเกษตร หมู่ที่ ๑-๖	เพื่อไม่ให้น้ำท่วมขังพื้นที่การเกษตร	พื้นที่การเกษตร หมู่ที่ ๑ -๖	๑๕๐,๐๐๐	๑๕๐,๐๐๐	๑๕๐,๐๐๐	๑๕๐,๐๐๐	๑๕๐,๐๐๐	วางท่อระบายน้ำ ป้องกันน้ำท่วมขังพื้นที่การเกษตร	ไม่มีย่านน้ำท่วมขังพื้นที่การเกษตร	กองช่าง อบต. นาคำ

รายละเอียดโครงการพัฒนา

แผนพัฒนาท้องถิ่น (พ.ศ. ๒๕๖๖ - ๒๕๗๐)

ฉบับทบทวน ประจำปี ๒๕๖๖

องค์การบริหารส่วนตำบลนาคำ อำเภอคำชะอี จังหวัดยโสธร

ก. ยุทธศาสตร์จังหวัดที่ ๑ ส่งเสริมการเกษตรอินทรีย์ครบวงจร และได้มาตรฐาน

ข. ยุทธศาสตร์การพัฒนาขององค์กรปกครองส่วนท้องถิ่นในเขตจังหวัดที่ ๑ ส่งเสริมการเกษตร การพัฒนาแหล่งน้ำ และโครงสร้างพื้นฐานให้ได้มาตรฐาน

๑. ยุทธศาสตร์การพัฒนาส่งเสริมการเกษตร การพัฒนาแหล่งน้ำ และโครงสร้างพื้นฐานให้ได้มาตรฐาน

๑.๑ แผนงานการเกษตรและแหล่งน้ำ

ที่	โครงการ	วัตถุประสงค์	เป้าหมาย (ผลผลิตของโครงการ)	งบประมาณและที่มา					ตัวชี้วัด (KPI)	ผลลัพธ์ที่คาดว่าจะได้รับ	หน่วยงาน ที่รับผิดชอบ
				๒๕๖๖ (บาท)	๒๕๖๗ (บาท)	๒๕๖๘ (บาท)	๒๕๖๙ (บาท)	๒๕๗๐ (บาท)			
๔	โครงการอนุรักษ์พันธุกรรมพืช อันเนื่องมาจากพระราชดำริสมเด็จพระเทพรัตนราชสุดาฯ สยามบรมราชกุมารี	เพื่อนำทรัพยากรที่มีค่าใกล้สูญพันธุ์ และเพิ่มปริมาณเพื่อนำมาใช้ประโยชน์	นำพันธุกรรมทรัพยากรชีวภาพต่าง ๆ ไปเพาะพันธุ์ ปลูกเลี้ยง และขยายพันธุ์เพิ่ม	๒๐,๐๐๐ (บาท)	๒๐,๐๐๐ (บาท)	๒๐,๐๐๐ (บาท)	๒๐,๐๐๐ (บาท)	๒๐,๐๐๐ (บาท)	การอนุรักษ์พันธุกรรมพืชเพิ่มมากขึ้น	สำนักปลัด อบต.นาคำ	
๕	โครงการขุดลอกแก้มลิงบึงหว่า - ทนงบักเห็บ หมู่ที่ ๕	เพื่อกักเก็บน้ำไว้ใช้ในช่วงฤดูแล้ง	ขุดลอกแก้มลิงจากบึงหว่า - ทนงบักเห็บ ยาว ๑,๕๐๐ ม.	๓๐๐,๐๐๐	๓๐๐,๐๐๐	๓๐๐,๐๐๐	๓๐๐,๐๐๐	๓๐๐,๐๐๐	จำนวนครัวเรือนที่ได้รับประโยชน์จากแหล่งน้ำ	มีน้ำใช้ช่วงฤดูแล้ง สำนักปลัด อบต.นาคำ	
๖	โครงการขุดเจาะบ่อบาดาลเพื่อใช้ในการอุปโภคบริโภคและการเกษตร หมู่ที่ ๑ - ๖	เพื่อให้มีน้ำใช้ในการเกษตรและอุปโภคบริโภคอย่างเพียงพอ	ขุดเจาะบ่อบาดาล หมู่ที่ ๑ - ๖	๓๐๐,๐๐๐	๓๐๐,๐๐๐	๓๐๐,๐๐๐	๓๐๐,๐๐๐	๓๐๐,๐๐๐	จำนวนบ่อบาดาลที่เพิ่มขึ้น	มีน้ำเพื่อการอุปโภคบริโภคและเพื่อการเกษตรอย่างเพียงพอ กองช่าง อบต. นาคำ	

รายละเอียดโครงการพัฒนา

แผนพัฒนาท้องถิ่น (พ.ศ. ๒๕๖๖ - ๒๕๗๐)

ฉบับทบทวน ประจำปี ๒๕๖๖

องค์การบริหารส่วนตำบลนาคำ อำเภอคำชะอี จังหวัดยโสธร

- ก. ยุทธศาสตร์จังหวัดที่ ๑ ส่งเสริมเกษตรอินทรีย์ครบวงจรและได้มาตรฐาน
- ข. ยุทธศาสตร์การพัฒนาขององค์กรปกครองส่วนท้องถิ่นในเขตจังหวัดที่ ๑ ส่งเสริมภาคการเกษตร การพัฒนาแหล่งน้ำและโครงสร้างพื้นฐานให้ได้มาตรฐาน
- ยุทธศาสตร์การพัฒนาส่งเสริมภาคเกษตร การพัฒนาแหล่งน้ำและโครงสร้างพื้นฐานให้ได้มาตรฐาน

๑.๒ แผนงานอุตสาหกรรมและการโยธา

ที่	โครงการ	วัตถุประสงค์	เป้าหมาย (ผลผลิตของโครงการ)	งบประมาณและที่มา				ตัวชี้วัด (KPI)	ผลลัพธ์ที่คาดว่าจะได้รับ	หน่วยงาน ที่รับผิดชอบ
				๒๕๖๖ (บาท)	๒๕๖๗ (บาท)	๒๕๖๘ (บาท)	๒๕๖๙ (บาท)			
๑	โครงการปรับปรุงผิวถนน คลส. เพื่อให้บริการประชาชนมีเส้นทางคมนาคมที่สะดวก	เพื่อให้ประชาชนมีเส้นทางคมนาคมที่สะดวก	ปรับปรุงผิว ถนน คลส. ขนาด กว้าง ๔.๐๐ ม. ยาว ๗๒๕ ม. ทน ๐.๐๔ ม. หรือมีพื้นที่ดำเนินการไม่น้อยกว่า ๒,๙๐๐ ตร.ม.	๒,๐๐๐,๐๐๐	๒,๐๐๐,๐๐๐	๒,๐๐๐,๐๐๐	๒,๐๐๐,๐๐๐	มีถนน คลส. ให้ประชาชน สัญจรได้สะดวก	ประชาชนมีเส้นทางคมนาคมที่สะดวก อบต. นาคำ	กองช่าง
	โครงการปรับปรุงถนนผิว คลส. เพื่อให้บริการประชาชนมีเส้นทางคมนาคมที่สะดวก		ปรับปรุงผิว ถนน คลส. ขนาด กว้าง ๔.๐๐ ม. ยาว ๑๐๐ ม. ทน ๐.๐๔ ม. หรือมีพื้นที่ดำเนินการไม่น้อยกว่า ๔๐๐ ตร.ม.	๓๐๐,๐๐๐	๓๐๐,๐๐๐	๓๐๐,๐๐๐	๓๐๐,๐๐๐	มีถนน คลส. ให้ประชาชน สัญจรได้สะดวก	ประชาชนมีเส้นทางคมนาคมที่สะดวก อบต. นาคำ	กองช่าง
๓	โครงการปรับปรุงผิวถนน คลส. เพื่อให้บริการประชาชนมีเส้นทางคมนาคมที่สะดวก	เพื่อให้ประชาชนมีเส้นทางคมนาคมที่สะดวก	ปรับปรุงผิวถนน คลส. ขนาด กว้าง ๔.๐๐ ม. ยาว ๓๒๒ ม. ทน ๐.๐๔ ม. หรือมีพื้นที่ดำเนินการไม่น้อยกว่า ๑,๒๕๘ ตารางเมตร	๕๐๐,๐๐๐	๕๐๐,๐๐๐	๕๐๐,๐๐๐	๕๐๐,๐๐๐	มีถนน คลส. ให้ประชาชน สัญจรได้สะดวก	ประชาชนมีเส้นทางคมนาคมที่สะดวก อบต. นาคำ	กองช่าง
	โครงการปรับปรุงผิวถนน คลส. เพื่อให้บริการประชาชนมีเส้นทางคมนาคมที่สะดวก		ปรับปรุงผิวถนน คลส. ขนาด กว้าง ๔.๐๐ ม. ยาว ๓๒๒ ม. ทน ๐.๐๔ ม. หรือมีพื้นที่ดำเนินการไม่น้อยกว่า ๑,๒๕๘ ตารางเมตร	๕๐๐,๐๐๐	๕๐๐,๐๐๐	๕๐๐,๐๐๐	๕๐๐,๐๐๐	มีถนน คลส. ให้ประชาชน สัญจรได้สะดวก	ประชาชนมีเส้นทางคมนาคมที่สะดวก อบต. นาคำ	กองช่าง

รายละเอียดโครงการพัฒนา
แผนพัฒนาท้องถิ่น (พ.ศ. ๒๕๖๖ - ๒๕๗๐)

ฉบับทบทวน ประจำปี ๒๕๖๖

องค์การบริหารส่วนตำบลนาคำ อำเภอคำเขื่อนแก้ว จังหวัดยโสธร

- ๑. ยุทธศาสตร์จังหวัดที่ ๑ ส่งเสริมเกษตรอินทรีย์ครบวงจรและได้มาตรฐาน
- ๒. ยุทธศาสตร์การพัฒนาขององค์กรปกครองส่วนท้องถิ่นในเขตจังหวัดที่ ๑ ส่งเสริมภาคการเกษตร การพัฒนาแหล่งน้ำและโครงสร้างพื้นฐานให้ได้มาตรฐาน
- ๓. ยุทธศาสตร์การพัฒนาส่งเสริมภาคเกษตร การพัฒนาแหล่งน้ำและโครงสร้างพื้นฐานให้ได้มาตรฐาน

๑.๒ แผนงานอุตสาหกรรมและการโยธา

ที่	โครงการ	วัตถุประสงค์	เป้าหมาย (ผลผลิตของโครงการ)	งบประมาณและที่มา					ตัวชี้วัด (KPI)	ผลลัพธ์ที่คาดว่าจะได้รับ	หน่วยงาน ที่รับผิดชอบ
				๒๕๖๖ (บาท)	๒๕๖๗ (บาท)	๒๕๖๘ (บาท)	๒๕๖๙ (บาท)	๒๕๗๐ (บาท)			
๔	โครงการปรับปรุงผิวถนน คสล. โดยปูผิวจราจรแอสฟัลติก คอนกรีต ถนนสายบ้านหอม - สะดวก ดอนมะยาง (สาย ย.ถ. ๑-๐๓๖)	เพื่อให้ประชาชนมีเส้นทางคมนาคมที่สะดวก	ปรับปรุงผิวถนน คสล. ขนาด กว้าง ๕.๐๐ ม. ยาว ๒๖๐ ม. หนา ๐.๐๔ ม.	๕๐๐,๐๐๐	๕๐๐,๐๐๐	๕๐๐,๐๐๐	๕๐๐,๐๐๐	๕๐๐,๐๐๐	มีถนน คสล. ให้ประชาชนสัญจรได้สะดวก	ประชาชนมีเส้นทางคมนาคมที่สะดวก งบต. นาคำ	กองช่าง
๕	โครงการปรับปรุงผิวถนน คสล. โดยปูผิวจราจรแอสฟัลติก คอนกรีต สายถนนต่าง พุดตาล ถึงสี่แยกบ้านนายพิบูล คัดนอก หมู่ที่ ๒	เพื่อให้ประชาชนมีเส้นทางคมนาคมที่สะดวก	ปรับปรุงผิวถนน คสล. ขนาด กว้าง ๔.๐๐ ม. ยาว ๓๒๒ ม. หนา ๐.๐๔ ม. หรือมีพื้นที่ดำเนินการ ไม่น้อยกว่า ๑,๒๕๘ ตร.ม.	๕๐๐,๐๐๐	๕๐๐,๐๐๐	๕๐๐,๐๐๐	๕๐๐,๐๐๐	๕๐๐,๐๐๐	มีถนน คสล. ให้ประชาชนสัญจรได้สะดวก	ประชาชนมีเส้นทางคมนาคมที่สะดวก งบต. นาคำ	กองช่าง
๖	โครงการปรับปรุงผิวถนน คสล. โดยปูผิวจราจรแอสฟัลติก คอนกรีต เริ่มจากแยกต่าง พุดตาล บ้านนาคำ หมู่ที่ ๒ ไปบ้านม่วง ต.นาแก	เพื่อให้ประชาชนมีเส้นทางคมนาคมที่สะดวก	ปรับปรุงผิวถนน คสล. ช่วงที่ ๑ ขนาดกว้าง ๔ ม. ยาว ๑๑๕ ม. หนา ๐.๐๔ ม. ช่วงที่ ๒ ขนาดกว้าง ๕ ม. ยาว ๑๒๕ ม. หรือมีพื้นที่ดำเนินการ ไม่น้อยกว่า ๑,๓๐๐ ตร.ม.	๕๐๐,๐๐๐	๕๐๐,๐๐๐	๕๐๐,๐๐๐	๕๐๐,๐๐๐	๕๐๐,๐๐๐	มีถนน คสล. ให้ประชาชนสัญจรได้สะดวก	ประชาชนมีเส้นทางคมนาคมที่สะดวก งบต. นาคำ	กองช่าง

รายละเอียดโครงการพัฒนา

แผนพัฒนาท้องถิ่น (พ.ศ. ๒๕๖๖ - ๒๕๗๐)

ฉบับทบทวน ประจำปี ๒๕๖๖

องค์การบริหารส่วนตำบลนาคำ อำเภอคำเขื่อนแก้ว จังหวัดยโสธร

ก. ยุทธศาสตร์จังหวัดที่ ๑ ส่งเสริมเกษตรอินทรีย์ครบวงจรและได้มาตรฐาน

ข. ยุทธศาสตร์การพัฒนาขององค์กรปกครองส่วนท้องถิ่นในเขตจังหวัดที่ ๑ ส่งเสริมภาคการเกษตร การพัฒนาแหล่งน้ำและโครงสร้างพื้นฐานที่ได้มาตรฐาน

ยุทธศาสตร์การพัฒนาส่งเสริมภาคเกษตร การพัฒนาแหล่งน้ำและโครงสร้างพื้นฐานที่ได้มาตรฐาน

๑.๒ แผนงานอุตสาหกรรมและการโยธา

ที่	โครงการ	วัตถุประสงค์	เป้าหมาย (ผลผลิตของโครงการ)	งบประมาณและที่มา					ตัวชี้วัด (KPI)	ผลลัพธ์ที่คาดว่าจะได้รับ	หน่วยงาน ที่รับผิดชอบ
				๒๕๖๖ (บาท)	๒๕๖๗ (บาท)	๒๕๖๘ (บาท)	๒๕๖๙ (บาท)	๒๕๗๐ (บาท)			
๗	โครงการก่อสร้างถนน คลส. สายรอบบ้านนาคำ หมู่ที่ ๒	เพื่อให้ประชาชนมี เส้นทางคมนาคมที่ สะดวก	ก่อสร้างถนน คลส. ขนาด กว้าง ๕ ม. ยาว ๑๗๕ ม. หน้า ๐.๑๕ ม. ไหล่ทางกว้างข้างละ ๐.๕๐ ม.	๕๐๐,๐๐๐	๕๐๐,๐๐๐	๕๐๐,๐๐๐	๕๐๐,๐๐๐	๕๐๐,๐๐๐	มีถนน คลส. ให้ประชาชน สัญจรได้สะดวก	ประชาชนมีเส้นทาง คมนาคมที่สะดวก อบต. นาคำ	หน่วยงาน ที่รับผิดชอบ
๘	โครงการปรับปรุงผิวถนน คลส. โดยผู้วิจจรจรแอสฟัลต์ติก คอนกรีต สายรอบบ้านหัว หมู่ที่ ๓	เพื่อให้ประชาชนมี เส้นทางคมนาคมที่ สะดวก	ผิวถนน คลส. ขนาด กว้าง ๔.๐๐ ม. ยาว ๙๖๕ ม. หน้า ๐.๐๔ ม. หรือมีพื้นที่ดำเนินการ ไม่น้อยกว่า ๓,๘๖๐ ตร.ม.	๓,๐๐๐,๐๐๐	๓,๐๐๐,๐๐๐	๓,๐๐๐,๐๐๐	๓,๐๐๐,๐๐๐	๓,๐๐๐,๐๐๐	มีถนน คลส. ให้ประชาชน สัญจรได้สะดวก	ประชาชนมีเส้นทาง คมนาคมที่สะดวก อบต. นาคำ	หน่วยงาน ที่รับผิดชอบ
๙	โครงการปรับปรุงผิวถนน คลส. โดยผู้วิจจรจรแอสฟัลต์ติก คอนกรีต จากบ้านหอม หมู่ที่ ๑,๖ ต.นาคำ -บ้านดอน มะยาง หมู่ที่ ๔ ต.แคน้อย	เพื่อให้ประชาชนมี เส้นทางคมนาคมที่ สะดวก	ปรับปรุง ถนน คลส. ขนาด กว้าง ๕.๐๐ ม. ยาว ๒๖๐ ม. หน้า ๐.๐๔ ม. หรือมีพื้นที่ดำเนินการไม่ น้อยกว่า ๑,๓๐๐ ตร.ม.	๕๐๐,๐๐๐	๕๐๐,๐๐๐	๕๐๐,๐๐๐	๕๐๐,๐๐๐	๕๐๐,๐๐๐	มีถนน คลส. ให้ประชาชน สัญจรได้สะดวก	ประชาชนมีเส้นทาง คมนาคมที่สะดวก อบต. นาคำ	หน่วยงาน ที่รับผิดชอบ

รายละเอียดโครงการพัฒนา
แผนพัฒนาท้องถิ่น (พ.ศ. ๒๕๖๖ - ๒๕๗๐)
ฉบับทบทวน ประจำปี ๒๕๖๖

องค์การบริหารส่วนตำบลนาคำ อำเภอคำเขื่อนแก้ว จังหวัดยโสธร

- ก. ยุทธศาสตร์จังหวัดที่ ๑ ส่งเสริมเกษตรอินทรีย์ครบวงจรและได้มาตรฐาน
ข. ยุทธศาสตร์การพัฒนาขององค์กรปกครองส่วนท้องถิ่นในเขตจังหวัดที่ ๑ ส่งเสริมภาคการเกษตร การพัฒนาแหล่งน้ำและโครงสร้างพื้นฐานให้ได้มาตรฐาน
ยุทธศาสตร์การพัฒนาส่งเสริมภาคเกษตร การพัฒนาแหล่งน้ำและโครงสร้างพื้นฐานให้ได้มาตรฐาน

๑.๒ แผนงานอุตสาหกรรมและการโยธา

ที่	โครงการ	วัตถุประสงค์	เป้าหมาย (ผลผลิตของโครงการ)	งบประมาณและที่มา				ตัวชี้วัด (KPI)	ผลลัพธ์ที่คาดว่าจะได้รับ	หน่วยงาน ที่รับผิดชอบ
				๒๕๖๖ (บาท)	๒๕๖๗ (บาท)	๒๕๖๘ (บาท)	๒๕๖๙ (บาท)			
๑๐	โครงการปรับปรุงผิวถนน คสล. โดยปูผิวจราจร แอสฟัลต์ติกคอนกรีต ถนนสายรัตนโกสินทร์ บ้านปากแสด หมู่ที่ ๔	เพื่อให้ประชาชนมี เส้นทางคมนาคมที่ สะดวก	ปรับปรุงถนน คสล. ขนาด กว้าง ๕ ม. ยาว ๕๕๕ ม. หนา ๐.๐๔ ม. หรือมีพื้นที่ดำเนินการ ไม่น้อยกว่า ๒,๗๗๕ ตร.ม.	๒,๕๐๐,๐๐๐	๒,๕๐๐,๐๐๐	๒,๕๐๐,๐๐๐	๒,๕๐๐,๐๐๐	มีถนน คสล. ให้ประชาชน สัญจรได้สะดวก	ประชาชนมีเส้นทาง คมนาคมที่สะดวก อบต. นาคำ	กองช่าง
๑๑	โครงการปรับปรุงผิวถนน คสล. โดยปูผิวจราจรแอสฟัลต์ติก คอนกรีต สายจากถนน พย.ส. ๒๐๐๕ - ถนนเส้นประชาคม หมู่ที่ ๖	เพื่อให้ประชาชนมี เส้นทางคมนาคมที่ สะดวก	ปรับปรุงถนน คสล. ขนาด กว้าง ๓.๕๐ ม. ยาว ๑๙๕ ม. หนา ๐.๐๔ ม. หรือมีพื้นที่ดำเนินการ ไม่น้อยกว่า ๖๘๒.๕๐ ตร.ม.	๔๐๐,๐๐๐	๔๐๐,๐๐๐	๔๐๐,๐๐๐	๔๐๐,๐๐๐	มีถนน คสล. ให้ประชาชน สัญจรได้สะดวก	ประชาชนมีเส้นทาง คมนาคมที่สะดวก อบต. นาคำ	กองช่าง

รายละเอียดโครงการพัฒนา

แผนพัฒนาท้องถิ่น (พ.ศ. ๒๕๖๖ - ๒๕๗๐)

ฉบับทบทวน ประจำปี ๒๕๖๖

องค์การบริหารส่วนตำบลนาคำ อำเภอคำเขื่อนแก้ว จังหวัดยโสธร

ก. ยุทธศาสตร์จังหวัดที่ ๑ ส่งเสริมเกษตรอินทรีย์ครบวงจรและได้มาตรฐาน

ข. ยุทธศาสตร์การพัฒนาขององค์กรปกครองส่วนท้องถิ่นในเขตจังหวัดที่ ๑ ส่งเสริมภาคการเกษตร การพัฒนาแหล่งน้ำและโครงสร้างพื้นฐานให้ได้มาตรฐาน

ยุทธศาสตร์การพัฒนาส่งเสริมภาคเกษตร การพัฒนาแหล่งน้ำและโครงสร้างพื้นฐานให้ได้มาตรฐาน

๑.๒ แผนงานอุตสาหกรรมและการโยธา

ที่	โครงการ	วัตถุประสงค์	เป้าหมาย (ผลผลิตของโครงการ)	งบประมาณและที่มา				ตัวชี้วัด (KPI)	ผลลัพธ์ที่คาดว่าจะได้รับ	หน่วยงาน ที่รับผิดชอบ
				๒๕๖๖ (บาท)	๒๕๖๗ (บาท)	๒๕๖๘ (บาท)	๒๕๖๙ (บาท)			
๑๒	โครงการก่อสร้างถนน คสล. รอบตอนปู้ตา หมู่ที่ ๑	เพื่อให้ประชาชนมี เส้นทางคมนาคมที่ สะดวก	ก่อสร้างถนน คสล. ขนาด กว้าง ๕ ม. ยาว ๑๐๓๓ ม. หนา ๐.๑๕ ม.	๓๐๐,๐๐๐	๓๐๐,๐๐๐	๓๐๐,๐๐๐	๓๐๐,๐๐๐	มีถนน คสล. ให้ประชาชน สัญจรได้สะดวก	ประชาชนมีเส้นทาง คมนาคมที่สะดวก อบต. นาคำ	กองช่าง
๑๓	โครงการก่อสร้างถนน คสล. สายข้างบ้านนายสุวิทย์ - ป่าชุมชน หมู่ที่ ๑	เพื่อให้ประชาชนมี เส้นทางคมนาคมที่ สะดวก	ก่อสร้างถนน คสล. ขนาด กว้าง ๓ ม. ยาว ๒๓๓๓ ม. หนา ๐.๑๕ ม.	๕๐๐,๐๐๐	๕๐๐,๐๐๐	๕๐๐,๐๐๐	๕๐๐,๐๐๐	มีถนน คสล. ให้ประชาชน สัญจรได้สะดวก	ประชาชนมีเส้นทาง คมนาคมที่สะดวก อบต. นาคำ	กองช่าง
๑๔	โครงการก่อสร้าง คสล. สายโรงสีกลุ่ม - ถนนนาคำ - โคกไก่อ หมู่ที่ ๑	เพื่อให้ประชาชนมี เส้นทางคมนาคมที่ สะดวก	ช่วงที่ ๑ : กว้าง ๓ ม. ยาว ๑๕๐ ม. หนา ๐.๑๕ ม. ช่วงที่ ๒ : กว้าง ๓.๕๐ ม. ยาว ๕๐ ม. หนา ๐.๑๕ ม. ช่วงที่ ๓ : กว้าง ๔ ม. ยาว ๒๕ ม. หนา ๐.๑๕ ม.	๕๐๐,๐๐๐	๕๐๐,๐๐๐	๕๐๐,๐๐๐	๕๐๐,๐๐๐	มีถนน คสล. ให้ประชาชน สัญจรได้สะดวก	ประชาชนมีเส้นทาง คมนาคมที่สะดวก อบต. นาคำ	กองช่าง

รายละเอียดโครงการพัฒนา
แผนพัฒนาท้องถิ่น (พ.ศ. ๒๕๖๐ - ๒๕๗๐)
ฉบับทบทวน ประจำปี ๒๕๖๖
องค์การบริหารส่วนตำบลนาคำ อำเภอคำชะอี จังหวัดยโสธร

- ก. ยุทธศาสตร์จังหวัดที่ ๑ ส่งเสริมเกษตรอินทรีย์ครบวงจรและได้มาตรฐาน
ข. ยุทธศาสตร์การพัฒนาขององค์กรปกครองส่วนท้องถิ่นในเขตจังหวัดที่ ๑ ส่งเสริมภาคการเกษตร การพัฒนาแหล่งน้ำและโครงสร้างพื้นฐานให้ได้มาตรฐาน
ยุทธศาสตร์การพัฒนาส่งเสริมภาคเกษตร การพัฒนาแหล่งน้ำและโครงสร้างพื้นฐานให้ได้มาตรฐาน

๑.๒ แผนงานอุตสาหกรรมและการโยธา

ที่	โครงการ	วัตถุประสงค์	เป้าหมาย (ผลผลิตของโครงการ)	งบประมาณและที่มา					ตัวชี้วัด (KPI)	ผลลัพธ์ที่คาดว่าจะได้รับ	หน่วยงาน ที่รับผิดชอบ
				๒๕๖๖ (บาท)	๒๕๖๗ (บาท)	๒๕๖๘ (บาท)	๒๕๖๙ (บาท)	๒๕๗๐ (บาท)			
๑๕	โครงการก่อสร้างถนน คสล. สายพิพจน์ฝั่ง - ดอนปู่ตา หมู่ที่ ๑ บ้านนาหอม	เพื่อให้ประชาชนมี เส้นทางคมนาคมที่ สะดวก	ก่อสร้างถนน คสล. ขนาด กว้าง ๓ ม. ยาว ๕๐ ม หนา ๐.๑๕ ม.	๒๐๐,๐๐๐	๒๐๐,๐๐๐	๒๐๐,๐๐๐	๒๐๐,๐๐๐	๒๐๐,๐๐๐	มีถนน คสล. ให้ประชาชน สัญจรได้สะดวก	ประชาชนมีเส้นทาง คมนาคมที่สะดวก อบต. นาคำ	หน่วยงาน ที่รับผิดชอบ
๑๖	โครงการก่อสร้างถนน คสล. จากถนนนาหอม หนองแสง - นางางสำเร็จ ดิ่งทอง หมู่ที่ ๑	เพื่อให้ประชาชนมี เส้นทางคมนาคมที่ สะดวก	ก่อสร้างถนน คสล. ขนาด กว้าง ๓ ม. ยาว ๔๑๕ ม. หนา ๐.๑๕ ม.	๕๐๐,๐๐๐	๕๐๐,๐๐๐	๕๐๐,๐๐๐	๕๐๐,๐๐๐	๕๐๐,๐๐๐	มีถนน คสล. ให้ประชาชน สัญจรได้สะดวก	ประชาชนมีเส้นทาง คมนาคมที่สะดวก อบต. นาคำ	หน่วยงาน ที่รับผิดชอบ
๑๗	โครงการก่อสร้างถนน คสล. จากบ้านนายจรรย์ - ศูนย์ สาธิตการตลาด หมู่ที่ ๑	เพื่อให้ประชาชนมี เส้นทางคมนาคมที่ สะดวก	ปรับปรุงถนน คสล. ขนาด กว้าง ๒.๕ ม. ยาว ๑๖๐ ม. หนา ๐.๑๕ ม.	๒๕๐,๐๐๐	๒๕๐,๐๐๐	๒๕๐,๐๐๐	๒๕๐,๐๐๐	๒๕๐,๐๐๐	มีถนน คสล. ให้ประชาชน สัญจรได้สะดวก	ประชาชนมีเส้นทาง คมนาคมที่สะดวก อบต. นาคำ	หน่วยงาน ที่รับผิดชอบ

รายละเอียดโครงการพัฒนา
แผนพัฒนาท้องถิ่น (พ.ศ. ๒๕๖๐ - ๒๕๗๐)
ฉบับทบทวน ประจำปี ๒๕๖๖

องค์การบริหารส่วนตำบลนาคำ อำเภอคำชะอี จังหวัดยโสธร

- ก. ยุทธศาสตร์จังหวัดที่ ๑ ส่งเสริมเกษตรอินทรีย์ครบวงจรและได้มาตรฐาน
ข. ยุทธศาสตร์การพัฒนาขององค์กรปกครองส่วนท้องถิ่นในเขตจังหวัดที่ ๑ ส่งเสริมภาคการเกษตร การพัฒนาแหล่งน้ำและโครงสร้างพื้นฐานให้ได้มาตรฐาน
ยุทธศาสตร์การพัฒนาส่งเสริมภาคเกษตร การพัฒนาแหล่งน้ำและโครงสร้างพื้นฐานให้ได้มาตรฐาน

๑.๒ แผนงานอุตสาหกรรมและการโยธา

ที่	โครงการ	วัตถุประสงค์	เป้าหมาย (ผลผลิตของโครงการ)	งบประมาณและที่มา				ตัวชี้วัด (KPI)	ผลลัพธ์ที่คาดว่าจะได้รับ	หน่วยงาน ที่รับผิดชอบ
				๒๕๖๖ (บาท)	๒๕๖๗ (บาท)	๒๕๖๘ (บาท)	๒๕๖๙ (บาท)			
๑๘	โครงการก่อสร้างถนนดิน ซอยบ้านนางมณฑา พันเดช - ถนนดอนปู่ตา หมู่ที่ ๑	เพื่อให้ประชาชนมี เส้นทางคมนาคมที่ สะดวก	ก่อสร้างถนนดิน ขนาด กว้าง ๓ ม. ยาว ๘๕ ม. หนา ๑.๐๐ ม.	๒๐๐,๐๐๐	๒๐๐,๐๐๐	๒๐๐,๐๐๐	๒๐๐,๐๐๐	มีถนนดิน ให้ประชาชน สัญจรได้สะดวก	ประชาชนมีเส้นทาง คมนาคมที่สะดวก อบต. นาคำ	กองช่าง
๑๙	โครงการก่อสร้างยกระดับ ถนน คสล.จากแยกหนองอีฝั่ง - ถนน คสล.แยกบ้าน นายสุวิทย์ ฝูงใหญ่ หมู่ที่ ๑	เพื่อให้ประชาชนมี เส้นทางคมนาคมที่ สะดวก	ก่อสร้างและยกระดับถนน คสล. ขนาดกว้าง ๓ ม. ยาว ๖๒ ม. หนา ๐.๑๕ ม.	๑๕๐,๐๐๐	๑๕๐,๐๐๐	๑๕๐,๐๐๐	๑๕๐,๐๐๐	มีถนน คสล. ให้ประชาชน สัญจรได้สะดวก	ประชาชนมีเส้นทาง คมนาคมที่สะดวก อบต. นาคำ	กองช่าง
๒๐	โครงการก่อสร้างถนน คสล. สายนาหอม - ดอนมะยาง (สายใหม่) หมู่ที่ ๑	เพื่อให้ประชาชนมี เส้นทางคมนาคม ที่สะดวก	ก่อสร้างถนน คสล. ขนาด กว้าง ๕ ม. ยาว ๑,๔๔๐ ม. หนา ๐.๑๕ ม.	๕๐๐,๐๐๐	๕๐๐,๐๐๐	๕๐๐,๐๐๐	๕๐๐,๐๐๐	มีถนน คสล. ให้ประชาชน สัญจรได้สะดวก	ประชาชนมีเส้นทาง คมนาคมที่สะดวก อบต. นาคำ	กองช่าง

รายละเอียดโครงการพัฒนา

แผนพัฒนาท้องถิ่น (พ.ศ. ๒๕๖๐ - ๒๕๗๐)

ฉบับทบทวน ประจำปี ๒๕๖๖

องค์การบริหารส่วนตำบลนาคำ อำเภอคำเขื่อนแก้ว จังหวัดยโสธร

- ก. ยุทธศาสตร์จังหวัดที่ ๑ ส่งเสริมเกษตรอินทรีย์ครบวงจรและได้มาตรฐาน
- ข. ยุทธศาสตร์การพัฒนาขององค์กรปกครองส่วนท้องถิ่นในเขตจังหวัดที่ ๑ ส่งเสริมภาคการเกษตร การพัฒนาแหล่งน้ำและโครงสร้างพื้นฐานให้เต็มมาตรฐาน
- ยุทธศาสตร์การพัฒนาส่งเสริมภาคเกษตร การพัฒนาแหล่งน้ำและโครงสร้างพื้นฐานให้ได้มาตรฐาน

๑.๒ แผนงานอุตสาหกรรมและการโยธา

ที่	โครงการ	วัตถุประสงค์	เป้าหมาย (ผลผลิตของโครงการ)	งบประมาณและที่มา					ตัวชี้วัด (KPI)	ผลลัพธ์ที่คาดว่าจะได้รับ	หน่วยงาน ที่รับผิดชอบ
				๒๕๖๖ (บาท)	๒๕๖๗ (บาท)	๒๕๖๘ (บาท)	๒๕๖๙ (บาท)	๒๕๗๐ (บาท)			
๒๑	โครงการก่อสร้างถนน คสล. สายถนน พท. ๒๐๕ - ถนนนาคำ-โคกโก่ง หมู่ที่ ๑	เพื่อให้ประชาชนมี เส้นทางคมนาคมที่ สะดวก	ก่อสร้างถนน คสล. ขนาดกว้าง ๔.๐๐ ม. ยาว ๑๗๑ ม. หนา ๐.๑๕ ม.	๕๐๐,๐๐๐	๕๐๐,๐๐๐	๕๐๐,๐๐๐	๕๐๐,๐๐๐	๕๐๐,๐๐๐	มีถนน คสล. ให้ประชาชน สัญจรได้สะดวก	ประชาชนมีเส้นทาง คมนาคมที่สะดวก	กองช่าง อบต. นาคำ
๒๒	โครงการเสริมผิวจราจร หินคลุกถนนสายนาคำ - โนนยาง พร้อมวางท่อ ระบายน้ำ หมู่ที่ ๒	เพื่อให้ประชาชนมี เส้นทางคมนาคมที่ สะดวก	ก่อสร้างเสริมผิวถนนหินคลุก ขนาดกว้าง ๓.๕๐ ม. ยาว ๑,๒๗๐ ม. เสริมผิวจราจร หินคลุกหนาเฉลี่ย ๐.๑๐ ม.	๕๓๐,๐๐๐	๕๓๐,๐๐๐	๕๓๐,๐๐๐	๕๓๐,๐๐๐	๕๓๐,๐๐๐	มีถนนหินคลุก ให้ประชาชน สัญจรได้สะดวก	ประชาชนมีเส้นทาง คมนาคมที่สะดวก	กองช่าง อบต. นาคำ
๒๓	โครงการเสริมผิวจราจร หินคลุกจากแยกนางวนนิตยา ขึ้นหะหัด - โนนยาง หมู่ที่ ๒	เพื่อให้ประชาชนมี เส้นทางคมนาคมที่ สะดวก	ก่อสร้างเสริมผิวถนนหินคลุก ขนาดกว้าง ๓.๕๐ ม. ยาว ๖๐๐ ม. เสริมผิวจราจร หินคลุกหนาเฉลี่ย ๐.๐๕ ม.	๓๐๐,๐๐๐	๓๐๐,๐๐๐	๓๐๐,๐๐๐	๓๐๐,๐๐๐	๓๐๐,๐๐๐	มีถนนหินคลุก ให้ประชาชน สัญจรได้สะดวก	ประชาชนมีเส้นทาง คมนาคมที่สะดวก	กองช่าง อบต. นาคำ

รายละเอียดโครงการพัฒนา

แผนพัฒนาท้องถิ่น (พ.ศ. ๒๕๖๐ - ๒๕๗๐)

ฉบับทบทวน ประจำปี ๒๕๖๖

องค์การบริหารส่วนตำบลนาคำ อำเภอคำชะอี จังหวัดยโสธร

ก. ยุทธศาสตร์จังหวัดที่ ๑ ส่งเสริมเกษตรอินทรีย์ครบวงจรและได้มาตรฐาน

ข. ยุทธศาสตร์การพัฒนาขององค์กรปกครองส่วนท้องถิ่นในเขตจังหวัดที่ ๑ ส่งเสริมภาคการเกษตร การพัฒนาแหล่งน้ำและโครงสร้างพื้นฐานให้ได้มาตรฐาน

ยุทธศาสตร์การพัฒนาส่งเสริมภาคเกษตร การพัฒนาแหล่งน้ำและโครงสร้างพื้นฐานให้ได้มาตรฐาน

๑.๒ แผนงานอุตสาหกรรมและการโยธา

ที่	โครงการ	วัตถุประสงค์	เป้าหมาย (ผลผลิตของโครงการ)	งบประมาณและที่มา					ตัวชี้วัด (KPI)	ผลลัพธ์ที่คาดว่าจะได้รับ	หน่วยงาน ที่รับผิดชอบ
				๒๕๖๖ (บาท)	๒๕๖๗ (บาท)	๒๕๖๘ (บาท)	๒๕๖๙ (บาท)	๒๕๗๐ (บาท)			
๒๔	โครงการเสริมผิวจราจร หินคลุกจากแยกบ้าน นายประยงค์ งามเจือ - หนองสิม หมู่ที่ ๒	เพื่อให้ประชาชนมี เส้นทางคมนาคมที่ สะดวก	ก่อสร้างถนนหินคลุก ขนาด กว้าง ๔ ม. ยาว ๓๐๐ ม. หนาเฉลี่ย ๐.๑๕ ม.	๓๐๐,๐๐๐	๓๐๐,๐๐๐	๓๐๐,๐๐๐	๓๐๐,๐๐๐	๓๐๐,๐๐๐	มีถนนหินคลุก ให้ประชาชน สัญจรได้สะดวก	ประชาชนมีเส้นทาง คมนาคมที่สะดวก	กองช่าง อบต. นาคำ
๒๕	โครงการเสริมผิวจราจรหินคลุก สายหนองอีโล หมู่ที่ ๒	เพื่อให้ประชาชนมี เส้นทางคมนาคมที่ สะดวก	เสริมผิวจราจรหินคลุก ขนาด กว้าง ๓.๕๐ ม. ยาว ๕๘๕ ม. หนาเฉลี่ย ๐.๑๐ ม. หรือหินคลุกไม่ น้อยกว่า ๒๐๔.๗๕ ลบ.ม.	๔๐๐,๐๐๐	๓๐๐,๐๐๐	๓๐๐,๐๐๐	๓๐๐,๐๐๐	๓๐๐,๐๐๐	มีถนนหินคลุก ให้ประชาชน สัญจรได้สะดวก	ประชาชนมีเส้นทาง คมนาคมที่สะดวก	กองช่าง อบต. นาคำ
๒๖	โครงการก่อสร้างถนน คสล. สายนาคำ - โนนขี้ต้น หมู่ที่ ๒	เพื่อให้ประชาชนมี เส้นทางคมนาคมที่ สะดวก	ก่อสร้างถนน คสล. ขนาดกว้าง ๔.๐๐ ม. ยาว ๑๖๘ ม. หนา ๐.๑๕ ม.	๕๐๐,๐๐๐	๕๐๐,๐๐๐	๕๐๐,๐๐๐	๕๐๐,๐๐๐	๕๐๐,๐๐๐	มีถนน คสล. ให้ประชาชน สัญจรได้สะดวก	ประชาชนมีเส้นทาง คมนาคมที่สะดวก	กองช่าง อบต. นาคำ
๒๗	โครงการก่อสร้างถนน คสล. จากถนน ทพ.ยส.๒๐๐๕ - เมรุวัดนาคำ หมู่ที่ ๒	เพื่อให้ประชาชนมี เส้นทางคมนาคมที่ สะดวก	ก่อสร้างถนน คสล. ขนาดกว้าง ๔.๐๐ ม. ยาว ๕๐๐ ม. หนา ๐.๑๕ ม.	๕๐๐,๐๐๐	๕๐๐,๐๐๐	๕๐๐,๐๐๐	๕๐๐,๐๐๐	๕๐๐,๐๐๐	มีถนน คสล. ให้ประชาชน สัญจรได้สะดวก	ประชาชนมีเส้นทาง คมนาคมที่สะดวก	กองช่าง อบต. นาคำ

รายละเอียดโครงการพัฒนา
แผนพัฒนาท้องถิ่น (พ.ศ. ๒๕๖๐ - ๒๕๗๐)

ฉบับทบทวน ประจำปี ๒๕๖๖

องค์การบริหารส่วนตำบลนาคำ อำเภอคำเขื่อนแก้ว จังหวัดยโสธร

- ก. ยุทธศาสตร์จังหวัดที่ ๑ ส่งเสริมเกษตรอินทรีย์ครบวงจรและได้มาตรฐาน
ข. ยุทธศาสตร์การพัฒนาขององค์กรปกครองส่วนท้องถิ่นในเขตจังหวัดที่ ๑ ส่งเสริมภาคการเกษตร การพัฒนาแหล่งน้ำและโครงสร้างพื้นฐานให้ได้มาตรฐาน
ยุทธศาสตร์การพัฒนาส่งเสริมภาคเกษตร การพัฒนาแหล่งน้ำและโครงสร้างพื้นฐานให้ได้มาตรฐาน

๑.๒ แผนงานอุตสาหกรรมและการโยธา

ที่	โครงการ	วัตถุประสงค์	เป้าหมาย (ผลผลิตของโครงการ)	งบประมาณและที่มา					ตัวชี้วัด (KPI)	ผลลัพธ์ที่คาดว่าจะได้รับ	หน่วยงาน ที่รับผิดชอบ
				๒๕๖๖ (บาท)	๒๕๖๗ (บาท)	๒๕๖๘ (บาท)	๒๕๖๙ (บาท)	๒๕๗๐ (บาท)			
๒๘	โครงการก่อสร้างถนนหินคลุกจากแยกโรงเรียน - หนองบก หมู่ที่ ๒	เพื่อให้ประชาชนมีเส้นทางคมนาคมที่สะดวก	ก่อสร้างถนนหินคลุก ขนาด กว้าง ๔ ม. ยาว ๒๕๐ ม. ผิวจราจร หินคลุก หนาเฉลี่ย ๐.๐๗ ม.	๕๐๐,๐๐๐	๕๐๐,๐๐๐	๕๐๐,๐๐๐	๕๐๐,๐๐๐	๕๐๐,๐๐๐	มีถนนหินคลุกให้ประชาชนสัญจรได้สะดวก	ประชาชนมีเส้นทางคมนาคมที่สะดวก อบต. นาคำ	
๒๙	โครงการก่อสร้างถนน คสล. จากหนองบก - หนองแก้ว หมู่ที่ ๒	เพื่อให้ประชาชนมีเส้นทางคมนาคมที่สะดวก	ก่อสร้างถนน คสล. ขนาด กว้าง ๔.๐๐ ม. ยาว ๖๖๐ ม. หนา ๐.๑๕ ม.	๕๐๐,๐๐๐	๕๐๐,๐๐๐	๕๐๐,๐๐๐	๕๐๐,๐๐๐	๕๐๐,๐๐๐	มีถนน คสล.ให้ประชาชนสัญจรได้สะดวก	ประชาชนมีเส้นทางคมนาคมที่สะดวก อบต. นาคำ	
๓๐	โครงการก่อสร้างถนน คสล. สายนาคำ - หนองตุ๊ก หมู่ที่ ๒	เพื่อให้ประชาชนมีเส้นทางคมนาคมที่สะดวก	ก่อสร้างถนน คสล. ขนาด กว้าง ๔ ม. ยาว ๔๗๑ ม. หนา ๐.๑๕ ม.	๕๐๐,๐๐๐	๕๐๐,๐๐๐	๕๐๐,๐๐๐	๕๐๐,๐๐๐	๕๐๐,๐๐๐	มีถนน คสล.ให้ประชาชนสัญจรได้สะดวก	ประชาชนมีเส้นทางคมนาคมที่สะดวก อบต. นาคำ	

รายละเอียดโครงการพัฒนา

แผนพัฒนาท้องถิ่น (พ.ศ. ๒๕๖๖ - ๒๕๗๐)

ฉบับทบทวน ประจำปี ๒๕๖๖

องค์การบริหารส่วนตำบลนาคำ อำเภอคำชะอี จังหวัดยโสธร

- ก. ยุทธศาสตร์จังหวัดที่ ๑ ส่งเสริมเกษตรอินทรีย์ครบวงจรและได้มาตรฐาน
- ข. ยุทธศาสตร์การพัฒนาขององค์กรปกครองส่วนท้องถิ่นในเขตจังหวัดที่ ๑ ส่งเสริมภาคการเกษตร การพัฒนาแหล่งน้ำและโครงสร้างพื้นฐานให้ได้มาตรฐาน
- ยุทธศาสตร์การพัฒนาส่งเสริมภาคเกษตร การพัฒนาแหล่งน้ำและโครงสร้างพื้นฐานให้ได้มาตรฐาน

๑.๒ แผนงานอุตสาหกรรมและการโยธา

ที่	โครงการ	วัตถุประสงค์	เป้าหมาย (ผลผลิตของโครงการ)	งบประมาณและที่มา				ตัวชี้วัด (KPI)	ผลลัพธ์ที่คาดว่าจะได้รับ	หน่วยงาน ที่รับผิดชอบ
				๒๕๖๖ (บาท)	๒๕๖๗ (บาท)	๒๕๖๘ (บาท)	๒๕๖๙ (บาท)			
๓๑	โครงการเสริมผิวจราจร หินคลุก สายบ้านนายตะวัน - พื้นที่การเกษตรบูซัน หมู่ที่ ๒	เพื่อให้ประชาชนมี เส้นทางคมนาคมที่ สะดวก	เสริมผิวจราจรหินคลุก ขนาดกว้าง ๓ ม. ยาว ๔๕๐ ม. หนาเฉลี่ย ๐.๐๗ ม.	๑๕๐,๐๐๐	๑๕๐,๐๐๐	๑๕๐,๐๐๐	๑๕๐,๐๐๐	มีถนนหินคลุก ให้ประชาชน สัญจรได้สะดวก	ประชาชนมีเส้นทาง คมนาคมที่สะดวก	กองช่าง อบต. นาคำ
๓๒	โครงการเสริมผิวจราจร หินคลุกจากโพนยาง - พื้นที่ การเกษตร นางอุดม สำนนท์ หมู่ที่ ๒	เพื่อให้ประชาชนมี เส้นทางคมนาคมที่ สะดวก	เสริมผิวจราจรหินคลุก ขนาดกว้าง ๓ ม. ยาว ๗๐๐ ม. หนาเฉลี่ย ๐.๐๗ ม.	๑๒๐,๐๐๐	๑๒๐,๐๐๐	๑๒๐,๐๐๐	๑๒๐,๐๐๐	ถนนมีสภาพดี ประชาชน สัญจรได้สะดวก	ประชาชนมีเส้นทาง คมนาคมที่สะดวก	กองช่าง อบต. นาคำ
๓๓	โครงการก่อสร้างถนน คสล. สายนาคำ - นาหอม หมู่ที่ ๒	เพื่อให้ประชาชนมี เส้นทางคมนาคมที่ สะดวก	ก่อสร้างถนน คสล. ขนาดกว้าง ๓.๕๐ ม. ยาว ๒๐๑ ม. หนา ๐.๑๕ ม.	๕๐๐,๐๐๐	๕๐๐,๐๐๐	๕๐๐,๐๐๐	๕๐๐,๐๐๐	มีถนน คสล. ให้ประชาชน สัญจรได้สะดวก	ประชาชนมีเส้นทาง คมนาคมที่สะดวก	กองช่าง อบต. นาคำ

รายละเอียดโครงการพัฒนา

แผนพัฒนาท้องถิ่น (พ.ศ. ๒๕๖๖ - ๒๕๗๐)

ฉบับทบทวน ประจำปี ๒๕๖๖

องค์การบริหารส่วนตำบลนาคำ อำเภอคำชะอี จังหวัดยโสธร

ก. ยุทธศาสตร์จังหวัดที่ ๑ ส่งเสริมเกษตรอินทรีย์ครบวงจรและได้มาตรฐาน

ข. ยุทธศาสตร์การพัฒนาขององค์กรปกครองส่วนท้องถิ่นในเขตจังหวัดที่ ๑ ส่งเสริมภาคการเกษตร การพัฒนาแหล่งน้ำและโครงสร้างพื้นฐานให้ได้มาตรฐาน

ยุทธศาสตร์การพัฒนาส่งเสริมภาคเกษตร การพัฒนาแหล่งน้ำและโครงสร้างพื้นฐานให้ได้มาตรฐาน

๑.๒ แผนงานอุตสาหกรรมและการโยธา

ที่	โครงการ	วัตถุประสงค์	เป้าหมาย (ผลผลิตของโครงการ)	งบประมาณและที่มา					ตัวชี้วัด (KPI)	ผลลัพธ์ที่คาดว่าจะได้รับ	หน่วยงาน ที่รับผิดชอบ
				๒๕๖๖ (บาท)	๒๕๖๗ (บาท)	๒๕๖๘ (บาท)	๒๕๖๙ (บาท)	๒๕๗๐ (บาท)			
๓๔	โครงการก่อสร้างถนน คสล. จากพื้นที่การเกษตรรางไผ่ - แยกพื้นที่การเกษตร นายสุพรรณ ศรีพันธ์ หมู่ที่ ๓	เพื่อให้ประชาชนมีเส้นทางคมนาคมที่สะดวก	ก่อสร้างถนน คสล. ขนาดกว้าง ๔ ม. ยาว ๓๒๔ ม. หน้า ๐.๑๕ ม.	๕๐๐,๐๐๐	๕๐๐,๐๐๐	๕๐๐,๐๐๐	๕๐๐,๐๐๐	๕๐๐,๐๐๐	มีถนน คสล. ให้ประชาชนสัญจรได้สะดวก	ประชาชนมีเส้นทางคมนาคมที่สะดวก	กองช่าง อบต. นาคำ
๓๕	โครงการก่อสร้างสะพาน ท่อลอดเหลี่ยมพื้นที่ทำการเกษตร นายเสนอ โคตะสิงห์ หมู่ที่ ๓	เพื่อเพิ่มทางระบายน้ำออกจากพื้นที่การเกษตร	ก่อสร้างสะพาน ท่อลอดเหลี่ยม ขนาดกว้าง ๑.๒๐ ม. ยาว ๖ ม. สูง ๑.๒๐ ม.	๒๐๐,๐๐๐	๒๐๐,๐๐๐	๒๐๐,๐๐๐	๒๐๐,๐๐๐	๒๐๐,๐๐๐	มีสะพาน ท่อลอดเหลี่ยม เพื่อเป็นทางระบายน้ำ	มีทางระบายน้ำ ออกจากพื้นที่การเกษตร	กองช่าง อบต. นาคำ
๓๖	โครงการยกระดับถนนดินเสริมผิวจราจรหินคลุก ด้านทิศเหนือโรงเรียนบ้านหัวขัว - ที่ นางสุกัญ จันทะคุปต์ หมู่ที่ ๓	เพื่อให้ประชาชนมีเส้นทางคมนาคมที่สะดวก	เสริมผิวจราจรหินคลุก ขนาดกว้าง ๔ ม. ยาว ๒๐๐ ม. หน้าเฉลี่ย ๐.๐๗ ม.	๒๕๐,๐๐๐	๒๕๐,๐๐๐	๒๕๐,๐๐๐	๒๕๐,๐๐๐	๒๕๐,๐๐๐	มีถนนหินคลุก ให้ประชาชนสัญจรได้สะดวก	ประชาชนมีเส้นทางคมนาคมที่สะดวก	กองช่าง อบต. นาคำ

รายละเอียดโครงการพัฒนา
แผนพัฒนาท้องถิ่น (พ.ศ. ๒๕๖๖ - ๒๕๗๐)

ฉบับทบทวน ประจำปี ๒๕๖๖

องค์การบริหารส่วนตำบลนาคำ อำเภอคำเขื่อนแก้ว จังหวัดยโสธร

- ก. ยุทธศาสตร์จังหวัดที่ ๑ ส่งเสริมเกษตรอินทรีย์ครบวงจรและได้มาตรฐาน
 ข. ยุทธศาสตร์การพัฒนาขององค์กรปกครองส่วนท้องถิ่นในเขตจังหวัดที่ ๑ ส่งเสริมภาคการเกษตร การพัฒนาแหล่งน้ำและโครงสร้างพื้นฐานให้ได้มาตรฐาน
 ยุทธศาสตร์การพัฒนาส่งเสริมภาคเกษตร การพัฒนาแหล่งน้ำและโครงสร้างพื้นฐานให้ได้มาตรฐาน

๑.๒ แผนงานอุตสาหกรรมและการโยธา

ที่	โครงการ	วัตถุประสงค์	เป้าหมาย (ผลผลิตของโครงการ)	งบประมาณและที่มา				ตัวชี้วัด (KPI)	ผลลัพธ์ที่คาดว่าจะได้รับ	หน่วยงาน ที่รับผิดชอบ
				๒๕๖๖ (บาท)	๒๕๖๗ (บาท)	๒๕๖๘ (บาท)	๒๕๗๐ (บาท)			
๓๗	โครงการก่อสร้างถนน คสล. จากหนองประปาใหม่ - หนอง หมองใจ หมู่ที่ ๓	เพื่อให้ประชาชนมี เส้นทางคมนาคมที่ สะดวก	ก่อสร้างถนน คสล. ขนาดกว้าง ๔ ม. ยาว ๕๕๐ ม. หนา ๐.๑๕ ม.	๕๐๐,๐๐๐	๕๐๐,๐๐๐	๕๐๐,๐๐๐	๕๐๐,๐๐๐	มีถนน คสล. ให้ประชาชน สัญจรได้สะดวก	ประชาชนมีเส้นทาง คมนาคมที่สะดวก อบต. นาคำ	กองช่าง
๓๘	โครงการก่อสร้างถนน คสล. จากแยกพื้นที่การเกษตร นางปลายนัส บุญสาร - ทาง เข้าวัดป่าแดงหัวขัว หมู่ที่ ๓	เพื่อให้ประชาชนมี เส้นทางคมนาคมที่ สะดวก	ก่อสร้างถนน คสล. ขนาดกว้าง ๓.๕๐ ม. ยาว ๖๘๐ ม. หนา ๐.๑๕ ม.	๕๐๐,๐๐๐	๕๐๐,๐๐๐	๕๐๐,๐๐๐	๕๐๐,๐๐๐	มีถนน คสล. ให้ประชาชน สัญจรได้สะดวก	ประชาชนมีเส้นทาง คมนาคมที่สะดวก อบต. นาคำ	กองช่าง
๓๙	โครงการก่อสร้างถนน คสล. จากบ้านนายถาวร ต้นสาย - บ้านนางทองปิ่น จีนเจือ หมู่ที่ ๓	เพื่อให้ประชาชนมี เส้นทางคมนาคมที่ สะดวก	ก่อสร้างถนน คสล. ขนาดกว้าง ๔.๐๐ ม. ยาว ๒๐๕ ม. หนา ๐.๑๕ ม.	๕๐๐,๐๐๐	๕๐๐,๐๐๐	๕๐๐,๐๐๐	๓๐๐,๐๐๐	มีถนน คสล. ให้ประชาชน สัญจรได้สะดวก	ประชาชนมีเส้นทาง คมนาคมที่สะดวก อบต. นาคำ	กองช่าง

รายละเอียดโครงการพัฒนา

แผนพัฒนาท้องถิ่น (พ.ศ. ๒๕๖๖ - ๒๕๗๐)

ฉบับทบทวน ประจำปี ๒๕๖๖

องค์การบริหารส่วนตำบลนาคำ อำเภอคำเขื่อนแก้ว จังหวัดยโสธร

- ก. ยุทธศาสตร์จังหวัดที่ ๑ ส่งเสริมเกษตรอินทรีย์ครบวงจรและได้มาตรฐาน
- ข. ยุทธศาสตร์การพัฒนาขององค์กรปกครองส่วนท้องถิ่นในเขตจังหวัดที่ ๑ ส่งเสริมภาคการเกษตร การพัฒนาแหล่งน้ำและโครงสร้างพื้นฐานให้ได้มาตรฐาน
- ยุทธศาสตร์การพัฒนาส่งเสริมภาคเกษตร การพัฒนาแหล่งน้ำและโครงสร้างพื้นฐานที่ได้มาตรฐาน

๑.๒ แผนงานอุตสาหกรรมและกสิกรรม

ที่	โครงการ	วัตถุประสงค์	เป้าหมาย (ผลผลิตของโครงการ)	งบประมาณและที่มา				ตัวชี้วัด (KPI)	ผลลัพธ์ที่คาดว่าจะได้รับ	หน่วยงาน ที่รับผิดชอบ
				๒๕๖๖ (บาท)	๒๕๖๗ (บาท)	๒๕๖๘ (บาท)	๒๕๖๙ (บาท)			
๔๐	โครงการเสริมผิวจราจร หินคลุกจากพื้นที่การเกษตร นางธนาพร มูลเพ็ญ - ถนนประชาราษฎร์ หมู่ที่ ๓	เพื่อให้ประชาชนมี เส้นทางคมนาคมที่ สะดวก	เสริมผิวจราจรถนนหินคลุก ขนาดกว้าง ๔ ม. ยาว ๒๒๕ ม. หนาเฉลี่ย ๐.๑๐ ม.	๒๐๐,๐๐๐	๒๐๐,๐๐๐	๒๐๐,๐๐๐	๒๐๐,๐๐๐	มีถนนหินคลุก ให้ประชาชน สัญจรได้สะดวก	ประชาชนมีเส้นทาง คมนาคมที่สะดวก	กองช่าง อบต. นาคำ
๔๑	โครงการเสริมผิวจราจร หินคลุกจากบ้านนางทองศรี เชื้อหาญ - พื้นที่การเกษตร นายสง่า จันเจือ หมู่ที่ ๓	เพื่อให้ประชาชนมี เส้นทางคมนาคมที่ สะดวก	เสริมผิวจราจรถนนหินคลุก ขนาดกว้าง ๔ ม. ยาว ๓๕๐ ม. หนาเฉลี่ย ๐.๐๗ ม.	๒๐๐,๐๐๐	๒๐๐,๐๐๐	๒๐๐,๐๐๐	๒๐๐,๐๐๐	มีถนนหินคลุก ให้ประชาชน สัญจรได้สะดวก	ประชาชนมีเส้นทาง คมนาคมที่สะดวก	กองช่าง อบต. นาคำ
๔๒	โครงการปรับปรุงเสริมผิว จราจรหินคลุกสายจาก หนองขอน - คูหนองฝื่อ หมู่ที่ ๓	เพื่อให้ประชาชนมี เส้นทางคมนาคมที่ สะดวก	ปรับปรุงเสริมผิวจราจร หินคลุก ขนาดกว้าง ๔ ม. ยาว ๘๐๐ ม. หนาเฉลี่ย ๐.๐๗ ม. หรือมีพื้นที่ดำเนินการ ไม่น้อยกว่า ๓,๒๐๐ ตร.ม.	๓๕๒,๐๐๐	๓๕๒,๐๐๐	๓๕๒,๐๐๐	๓๕๒,๐๐๐	มีถนนหินคลุก ให้ประชาชน สัญจรได้สะดวก	ประชาชนมีเส้นทาง คมนาคมที่สะดวก	กองช่าง อบต. นาคำ

รายละเอียดโครงการพัฒนา
แผนพัฒนาท้องถิ่น (พ.ศ. ๒๕๖๖ - ๒๕๗๐)
ฉบับทบทวน ประจำปี ๒๕๖๖

องค์การบริหารส่วนตำบลนาคำ อำเภอคำชะอี จังหวัดยโสธร

- ก. ยุทธศาสตร์จังหวัดที่ ๑ ส่งเสริมเกษตรอินทรีย์ครบวงจรและได้มาตรฐาน
ข. ยุทธศาสตร์การพัฒนาขององค์กรปกครองส่วนท้องถิ่นในเขตจังหวัดที่ ๑ ส่งเสริมภาคการเกษตร การพัฒนาแหล่งน้ำและโครงสร้างพื้นฐานให้ได้มาตรฐาน
ยุทธศาสตร์การพัฒนาส่งเสริมภาคการเกษตร การพัฒนาแหล่งน้ำและโครงสร้างพื้นฐานให้ได้มาตรฐาน

๑.๒ แผนงานอุตสาหกรรมและกรโยธา

ที่	โครงการ	วัตถุประสงค์	เป้าหมาย (ผลผลิตของโครงการ)	งบประมาณและที่มา					ตัวชี้วัด (KPI)	ผลลัพธ์ที่คาดว่าจะได้รับ	หน่วยงาน ที่รับผิดชอบ
				๒๕๖๖ (บาท)	๒๕๖๗ (บาท)	๒๕๖๘ (บาท)	๒๕๖๙ (บาท)	๒๕๗๐ (บาท)			
๔๓	โครงการปรับปรุงเสริมผิวจราจรหินคลุกสายจากหนองซอน - พนังกันเล็กเขบาย หมู่ที่ ๓	เพื่อให้ประชาชนมีเส้นทางคมนาคมที่สะดวก	ปรับปรุงเสริมผิวจราจรหินคลุก ขนาดกว้าง ๔ ม. ยาว ๙๐๐ ม. หนาเฉลี่ย ๐.๑๗ ม. หรือมีพื้นที่ดำเนินการไม่น้อยกว่า ๓,๑๕๐ ตร.ม.	๓๕๖,๐๐๐	๓๕๖,๐๐๐	๓๕๖,๐๐๐	๓๕๖,๐๐๐	๓๕๖,๐๐๐	มีถนนหินคลุกให้ประชาชนสัญจรได้สะดวก	ประชาชนมีเส้นทางคมนาคมที่สะดวก	กองช่าง อบต. นาคำ
๔๔	โครงการปรับปรุงเสริมผิวจราจรหินคลุกสายจากบ้านหัวขัว - วัดป่าหัวขัว หมู่ที่ ๓	เพื่อให้ประชาชนมีเส้นทางคมนาคมที่สะดวก	ปรับปรุงเสริมผิวจราจรหินคลุก ขนาดกว้าง ๓.๕ ม. ยาว ๙๗๐ ม. หนาเฉลี่ย ๐.๑๗ ม. หรือมีพื้นที่ดำเนินการไม่น้อยกว่า ๒,๕๕๐ ตร.ม.	๒๖๙,๐๐๐	๒๖๙,๐๐๐	๒๖๙,๐๐๐	๒๖๙,๐๐๐	๒๖๙,๐๐๐	มีถนนหินคลุกให้ประชาชนสัญจรได้สะดวก	ประชาชนมีเส้นทางคมนาคมที่สะดวก	กองช่าง อบต. นาคำ

รายละเอียดโครงการพัฒนา
แผนพัฒนาท้องถิ่น (พ.ศ. ๒๕๖๖ - ๒๕๗๐)

ฉบับทบทวน ประจำปี ๒๕๖๖

องค์การบริหารส่วนตำบลนาคำ อำเภอคำเขื่อนแก้ว จังหวัดยโสธร

- ก. ยุทธศาสตร์จังหวัดที่ ๑ ส่งเสริมเกษตรอินทรีย์ครบวงจรและได้มาตรฐาน
 ข. ยุทธศาสตร์การพัฒนาขององค์กรปกครองส่วนท้องถิ่นในเขตจังหวัดที่ ๑ ส่งเสริมภาคการเกษตร การพัฒนาแหล่งน้ำและโครงสร้างพื้นฐานให้ได้มาตรฐาน
 ยุทธศาสตร์การพัฒนาส่งเสริมภาคเกษตร การพัฒนาแหล่งน้ำและโครงสร้างพื้นฐานให้ได้มาตรฐาน

๑.๒ แผนงานอุตสาหกรรมและกาไรโยธา

ที่	โครงการ	วัตถุประสงค์	เป้าหมาย (ผลผลิตของโครงการ)	งบประมาณและที่มา					ตัวชี้วัด (KPI)	ผลลัพธ์ที่คาดว่าจะได้รับ	หน่วยงาน ที่รับผิดชอบ
				๒๕๖๖ (บาท)	๒๕๖๗ (บาท)	๒๕๖๘ (บาท)	๒๕๖๙ (บาท)	๒๕๗๐ (บาท)			
๔๕	โครงการยกระดับถนน คสล. จากบ้านนายสนิท - บ้านนาง อัมราพร เหล่าพิสัย หมู่ที่ ๓	เพื่อให้ประชาชนมี เส้นทางคมนาคม ที่สะดวก	ก่อสร้างถนน คสล. ขนาดกว้าง ๔.๐๐ ม. ยาว ๘๐ ม. หนา ๐.๑๕ ม.	๓๐๐,๐๐๐	๓๐๐,๐๐๐	๓๐๐,๐๐๐	๓๐๐,๐๐๐	๓๐๐,๐๐๐	มีถนน คสล. ให้ประชาชน สัญจรได้สะดวก	ประชาชนมีเส้นทาง คมนาคมที่สะดวก อบต. นาคำ	กองช่าง
๔๖	โครงการเสริมผิวจราจร หินคลุกจากพื้นที่การเกษตร นางสุบรรณีย์ แสงกล้า - พื้นที่การเกษตรนายไส ศรีสวรรค์ หมู่ที่ ๓	เพื่อให้ประชาชนมี เส้นทางคมนาคม ที่สะดวก	เสริมผิวจราจรหินคลุก ขนาดกว้าง ๓.๐๐ ม. ยาว ๓๕๐ ม. หนา ๐.๐๗ ม.	๑๐๐,๐๐๐	๑๐๐,๐๐๐	๑๐๐,๐๐๐	๑๐๐,๐๐๐	๑๐๐,๐๐๐	มีถนนหินคลุก ให้ประชาชน สัญจรได้สะดวก	ประชาชนมีเส้นทาง คมนาคมที่สะดวก อบต. นาคำ	กองช่าง
๔๗	โครงการก่อสร้างถนน คสล. จากถนนสายรัตนโกสินทร์ - โนนแดง หมู่ที่ ๔	เพื่อให้ประชาชนมี เส้นทางคมนาคมที่ สะดวก	ก่อสร้างถนน คสล. ขนาดกว้าง ๔.๐๐ ม. ยาว ๘๐๐ ม. หนา ๐.๑๕ ม.	๕๐๐,๐๐๐	๕๐๐,๐๐๐	๕๐๐,๐๐๐	๕๐๐,๐๐๐	๕๐๐,๐๐๐	มีถนน คสล. ให้ประชาชน สัญจรได้สะดวก	ประชาชนมีเส้นทาง คมนาคมที่สะดวก อบต. นาคำ	กองช่าง

รายละเอียดโครงการพัฒนา

แผนพัฒนาท้องถิ่น (พ.ศ. ๒๕๖๖ - ๒๕๗๐)

ฉบับทบทวน ประจำปี ๒๕๖๖

องค์การบริหารส่วนตำบลนาค่า อำเภอคำเขื่อนแก้ว จังหวัดยโสธร

- ก. ยุทธศาสตร์จังหวัดที่ ๑ ส่งเสริมเกษตรอินทรีย์ครบวงจรและได้มาตรฐาน
- ข. ยุทธศาสตร์การพัฒนาขององค์กรปกครองส่วนท้องถิ่นในเขตจังหวัดที่ ๑ ส่งเสริมภาคการเกษตร การพัฒนาแหล่งน้ำและโครงสร้างพื้นฐานให้ได้มาตรฐาน
- ยุทธศาสตร์การพัฒนาส่งเสริมภาคเกษตร การพัฒนาแหล่งน้ำและโครงสร้างพื้นฐานให้ได้มาตรฐาน

๑.๒ แผนงานอุตสาหกรรมและการโยธา

ที่	โครงการ	วัตถุประสงค์	เป้าหมาย (ผลผลิตของโครงการ)	งบประมาณและที่มา				ตัวชี้วัด (KPI)	ผลลัพธ์ที่คาดว่าจะได้รับ	หน่วยงาน ที่รับผิดชอบ
				๒๕๖๖ (บาท)	๒๕๖๗ (บาท)	๒๕๖๘ (บาท)	๒๕๖๙ (บาท)			
๔๘	โครงการก่อสร้างถนนเสริมผิวถนนลาดยางผิวทางแอสฟัลท์ติกคอนกรีตสายจากสี่แยกถนนพ.ย.ส. ๒๐๐๕ - คอสะพานปักแอส - ตอนเสาเรือนรหัสทางหลวงท้องถิ่น ยส.ถ ๔๙-๐๐๓	เพื่อให้ประชาชนมีเส้นทางคมนาคมที่สะดวก	ก่อสร้างถนนลาดยางขนาดกว้าง ๔.๐๐ ม. ยาว ๕๘๒ ม. หนา ๐.๐๕ หรือมีพื้นที่ดำเนินการไม่น้อยกว่า ๒,๓๒๘ ตร.ม.	๑,๒๐๐,๐๐๐ (บาท)	๑,๒๐๐,๐๐๐ (บาท)	๑,๒๐๐,๐๐๐ (บาท)	๑,๒๐๐,๐๐๐ (บาท)	มีถนนลาดยางให้ประชาชนสัญจรได้สะดวก	ประชาชนมีเส้นทางคมนาคมที่สะดวก	กองช่าง อบต. นาค่า
๔๙	โครงการก่อสร้างถนน คสล. สายโนนขะยอม - ร่องน้ำ หมู่ที่ ๔	เพื่อให้ประชาชนมีเส้นทางคมนาคมที่สะดวก	ช่วงที่ ๑ กว้าง ๓.๕๐ ม. ยาว ๑๔ ม. หนา ๐.๑๕ ม. ช่วงที่ ๒ กว้าง ๓ ม. ยาว ๒๑๖ ม. หนา ๐.๑๕ ม.	๕๐๐,๐๐๐	๕๐๐,๐๐๐	๕๐๐,๐๐๐	๕๐๐,๐๐๐	มีถนน คสล. ให้ประชาชนสัญจรได้สะดวก	ประชาชนมีเส้นทางคมนาคมที่สะดวก	กองช่าง อบต. นาค่า
๕๐	โครงการปรับปรุงผิวจราจรถนนหินคลุก ถนนสายโนนแต่ บ้านดอนเสาเรือน หมู่ที่ ๕	เพื่อให้ประชาชนมีเส้นทางคมนาคมที่สะดวก	ผิวจราจรหินคลุก กว้าง ๓ ม. ยาว ๕๕๐ ม. หนาเฉลี่ย ๐.๑๐ ม. หรือมีปริมาณหินคลุกไม่น้อยกว่า ๑๖๕ ลบ.ม.	๕๐๐,๐๐๐	๕๐๐,๐๐๐	๕๐๐,๐๐๐	๕๐๐,๐๐๐	มีถนน คสล. ให้ประชาชนสัญจรได้สะดวก	ประชาชนมีเส้นทางคมนาคมที่สะดวก	กองช่าง อบต. นาค่า

รายละเอียดโครงการพัฒนา

แผนพัฒนาท้องถิ่น (พ.ศ. ๒๕๖๖ - ๒๕๗๐)

ฉบับทบทวน ประจำปี ๒๕๖๖

องค์การบริหารส่วนตำบลนาคำ อำเภอคำเขื่อนแก้ว จังหวัดยโสธร

- ก. ยุทธศาสตร์จังหวัดที่ ๑ ส่งเสริมเกษตรอินทรีย์ครบวงจรและได้มาตรฐาน
- ข. ยุทธศาสตร์การพัฒนาขององค์กรปกครองส่วนท้องถิ่นในเขตจังหวัดที่ ๑ ส่งเสริมภาคการเกษตร การพัฒนาแหล่งน้ำและโครงสร้างพื้นฐานให้ได้มาตรฐาน
- ยุทธศาสตร์การพัฒนาส่งเสริมภาคเกษตร การพัฒนาแหล่งน้ำและโครงสร้างพื้นฐานให้ได้มาตรฐาน

๑.๒ แผนงานอุตสาหกรรมและการโยธา

ที่	โครงการ	วัตถุประสงค์	เป้าหมาย (ผลผลิตของโครงการ)	งบประมาณและที่มา				ตัวชี้วัด (KPI)	ผลลัพธ์ที่คาดว่าจะได้รับ	หน่วยงาน ที่รับผิดชอบ
				๒๕๖๖ (บาท)	๒๕๖๗ (บาท)	๒๕๖๘ (บาท)	๒๕๖๙ (บาท)			
๕๑	ปรับปรุงผิวจราจรถนนหินคลุก จากถนนประชาราษฎร์ - พื้นที่ การเกษตร นายหนูผ้น แสงกล้า หมู่ที่ ๕	เพื่อให้ประชาชนมี เส้นทางคมนาคมที่ สะดวก	ผิวจราจรหินคลุกกว้าง ๓ ม. ยาว ๑๔๕ ม. หนาเฉลี่ย ๐.๑๐ ม. หรือปริมาณหินคลุก ไม่น้อยกว่า ๔๓.๕๐ ต.บ.ม.	๒๐๐,๐๐๐	๒๐๐,๐๐๐	๒๐๐,๐๐๐	๒๐๐,๐๐๐	มีถนนหินคลุก ให้ประชาชน สัญจรได้สะดวก	ประชาชนมีเส้นทาง คมนาคมที่สะดวก	กองช่าง อบต. นาคำ
๕๒	โครงการก่อสร้างถนน หินคลุกจากพื้นที่เกษตร นางสำรวย - พื้นที่การเกษตร นางจุม หมู่ที่ ๕	เพื่อให้ประชาชนมี เส้นทางคมนาคมที่ สะดวก	เสริมผิวจราจรหินคลุก ขนาดกว้าง ๔ ม. ยาว ๕๐๐ ม. หนาเฉลี่ย ๐.๑๗ ม.	๒๐๐,๐๐๐	๒๐๐,๐๐๐	๒๐๐,๐๐๐	๒๐๐,๐๐๐	มีถนนหินคลุก ให้ประชาชน สัญจรได้สะดวก	ประชาชนมีเส้นทาง คมนาคมที่สะดวก	กองช่าง อบต. นาคำ
๕๓	โครงการก่อสร้างถนน คลส. สายบ้านนางทองคำ - ป่ายาง หมู่ที่ ๕	เพื่อให้ประชาชนมี เส้นทางคมนาคม ที่สะดวก	ก่อสร้างถนน คลส. ขนาดกว้าง ๔ ม. ยาว ๓๐๐ ม. หนา ๐.๑๕ ม.	๕๐๐,๐๐๐	๕๐๐,๐๐๐	๕๐๐,๐๐๐	๕๐๐,๐๐๐	มีถนน คลส. ให้ประชาชน สัญจรได้สะดวก	ประชาชนมีเส้นทาง คมนาคมที่สะดวก	กองช่าง อบต. นาคำ
๕๔	โครงการก่อสร้างถนน คลส. สายข้างบ้านนางทองคำ - พื้นที่ การเกษตร บ้านดอนเสาเรือน หมู่ที่ ๕	เพื่อให้ประชาชนมี เส้นทางคมนาคม ที่สะดวก	ก่อสร้างถนน คลส. ขนาดกว้าง ๔ ม. ยาว ๑๐๐ ม. หนา ๐.๑๕ ม.	๒๙๒,๐๐๐	๒๙๒,๐๐๐	๒๙๒,๐๐๐	๒๙๒,๐๐๐	มีถนน คลส. ให้ประชาชน สัญจรได้สะดวก	ประชาชนมีเส้นทาง คมนาคมที่สะดวก	กองช่าง อบต. นาคำ

รายละเอียดโครงการพัฒนา

แผนพัฒนาท้องถิ่น (พ.ศ. ๒๕๖๖ - ๒๕๗๐)

ฉบับทบทวน ประจำปี ๒๕๖๖

องค์การบริหารส่วนตำบลนาคำ อำเภอคำชะอี จังหวัดยโสธร

- ก. ยุทธศาสตร์จังหวัดที่ ๑ ส่งเสริมเกษตรอินทรีย์ครบวงจรและได้มาตรฐาน
- ข. ยุทธศาสตร์การพัฒนาขององค์กรปกครองส่วนท้องถิ่นในเขตจังหวัดที่ ๑ ส่งเสริมภาคการเกษตร การพัฒนาแหล่งน้ำและโครงสร้างพื้นฐานให้ได้มาตรฐาน
- ยุทธศาสตร์การพัฒนาส่งเสริมภาคเกษตร การพัฒนาแหล่งน้ำและโครงสร้างพื้นฐานให้ได้มาตรฐาน

๑.๒ แผนงานอุตสาหกรรมและการโยธา

ที่	โครงการ	วัตถุประสงค์	เป้าหมาย (ผลผลิตของโครงการ)	งบประมาณและที่มา					ตัวชี้วัด (KPI)	ผลลัพธ์ที่คาดว่าจะได้รับ	หน่วยงาน ที่รับผิดชอบ
				๒๕๖๖ (บาท)	๒๕๖๗ (บาท)	๒๕๖๘ (บาท)	๒๕๖๙ (บาท)	๒๕๗๐ (บาท)			
๕๕	โครงการก่อสร้างถนน คลส. สายหน้าวัดดอนเสาเรือน - อ่างหนองหวาย หมู่ที่ ๕	เพื่อให้ประชาชนมี เส้นทางคมนาคม ที่สะดวก	ก่อสร้างถนน คลส. ขนาดกว้าง ๕.๐๐ ม. ยาว ๔๕๐ ม. หนา ๐.๑๕ ม.	๕๐๐,๐๐๐	๕๐๐,๐๐๐	๕๐๐,๐๐๐	๕๐๐,๐๐๐	๕๐๐,๐๐๐	มีถนน คลส. ให้ประชาชน สัญจรได้สะดวก	ประชาชนมีเส้นทาง คมนาคมที่สะดวก	กองช่าง อบต. นาคำ
				๕๐๐,๐๐๐	๕๐๐,๐๐๐	๕๐๐,๐๐๐	๕๐๐,๐๐๐	๕๐๐,๐๐๐	มีถนน คลส. ให้ประชาชน สัญจรได้สะดวก	ประชาชนมีเส้นทาง คมนาคมที่สะดวก	กองช่าง อบต. นาคำ
				๕๐๐,๐๐๐	๕๐๐,๐๐๐	๕๐๐,๐๐๐	๕๐๐,๐๐๐	๕๐๐,๐๐๐	มีถนนลาดยาง ให้ประชาชน สัญจรได้สะดวก	ประชาชนมีเส้นทาง คมนาคมที่สะดวก	กองช่าง อบต. นาคำ
๕๗	โครงการก่อสร้างเสมถนน ลาดยางผิวทางแอสฟัลต์ติก คอนกรีต สายประชาราษฎร์ หมู่ที่ ๕ รหัสทางหลวงท้องถิ่น ยส.ถ ๔๙-๐๐๓	เพื่อให้ประชาชนมี เส้นทางคมนาคม ที่สะดวก	ก่อสร้างเสริมผิวจราจร ลาดยาง ขนาดกว้าง ๕.๐๐ ม. ยาว ๙๕๒ ม. หนา ๐.๐๔ ม. หรือมีพื้นที่ ดำเนินการไม่น้อยกว่า ๔,๗๖๐ ตร.ม.	๕๐๐,๐๐๐	๕๐๐,๐๐๐	๕๐๐,๐๐๐	๕๐๐,๐๐๐	๕๐๐,๐๐๐	มีถนนลาดยาง ให้ประชาชน สัญจรได้สะดวก	ประชาชนมีเส้นทาง คมนาคมที่สะดวก	กองช่าง อบต. นาคำ
				๕๐๐,๐๐๐	๕๐๐,๐๐๐	๕๐๐,๐๐๐	๕๐๐,๐๐๐	๕๐๐,๐๐๐	มีถนนลาดยาง ให้ประชาชน สัญจรได้สะดวก	ประชาชนมีเส้นทาง คมนาคมที่สะดวก	กองช่าง อบต. นาคำ

รายละเอียดโครงการพัฒนา

แผนพัฒนาท้องถิ่น (พ.ศ. ๒๕๖๖ - ๒๕๗๐)

ฉบับทบทวน ประจำปี ๒๕๖๖

องค์การบริหารส่วนตำบลนาคำ อำเภอคำเขื่อนแก้ว จังหวัดยโสธร

- ก. ยุทธศาสตร์จังหวัดที่ ๑ ส่งเสริมเกษตรอินทรีย์ครบวงจรและได้มาตรฐาน
- ข. ยุทธศาสตร์การพัฒนาขององค์กรปกครองส่วนท้องถิ่นในเขตจังหวัดที่ ๑ ส่งเสริมภาคการเกษตร การพัฒนาแหล่งน้ำและโครงสร้างพื้นฐานที่ได้มาตรฐาน
- ยุทธศาสตร์การพัฒนาส่งเสริมภาคเกษตร การพัฒนาแหล่งน้ำและโครงสร้างพื้นฐานที่ได้มาตรฐาน

๑.๒ แผนงานอุตสาหกรรมและการโยธา

ที่	โครงการ	วัตถุประสงค์	เป้าหมาย (ผลผลิตของโครงการ)	งบประมาณและที่มา				ตัวชี้วัด (KPI)	ผลลัพธ์ที่คาดว่าจะได้รับ	หน่วยงาน ที่รับผิดชอบ		
				๒๕๖๖ (บาท)	๒๕๖๗ (บาท)	๒๕๖๘ (บาท)	๒๕๖๙ (บาท)				๒๕๗๐ (บาท)	
๕๘	โครงการก่อสร้างถนนลูกรังรอบป่าชุมชน (ตงซึ้งเหล็ก) หมู่ที่ ๕	เพื่อให้ประชาชนมีเส้นทางคมนาคมที่สะดวก	ก่อสร้างถนนลูกรังขนาดกว้าง ๔.๐๐ ม. ยาว ๒,๐๐๐ ม. หนาเฉลี่ย ๐.๑๐ ม.	๒๐๐,๐๐๐	๒๐๐,๐๐๐	๒๐๐,๐๐๐	๒๐๐,๐๐๐	๒๐๐,๐๐๐	๒๐๐,๐๐๐	ถนนมีสภาพดี ประชาชนสัญจรได้สะดวก	ประชาชนมีเส้นทางคมนาคมที่สะดวก	กองช่าง อบต. นาคำ
๕๙	โครงการเสริมผิวจราจรทางดินคุดทรายน้ำหอม - ดอนมะเยงสายเก่า หมู่ที่ ๖	เพื่อให้ประชาชนมีเส้นทางคมนาคมที่สะดวก	เสริมผิวจราจรดินคุดทรายน้ำหอมขนาดกว้าง ๓.๕๐ ม. ยาว ๑.๕๐๐ ม. หนาเฉลี่ย ๐.๐๗ ม.	๕๐๐,๐๐๐	๕๐๐,๐๐๐	๕๐๐,๐๐๐	๕๐๐,๐๐๐	๕๐๐,๐๐๐	๕๐๐,๐๐๐	มีถนนดินคุดให้ประชาชนสัญจรได้สะดวก	ประชาชนมีเส้นทางคมนาคมที่สะดวก	กองช่าง อบต. นาคำ
๖๐	โครงการก่อสร้างถนน คสล. จากถนน รพช. - โนนหนองไผ่ หมู่ที่ ๖	เพื่อให้ประชาชนมีเส้นทางคมนาคมที่สะดวก	ก่อสร้างถนน คสล. ขนาดกว้าง ๔.๐๐ ม. ยาว ๘๐๐ ม. หนา ๐.๑๕ ม.	๕๐๐,๐๐๐	๕๐๐,๐๐๐	๕๐๐,๐๐๐	๕๐๐,๐๐๐	๕๐๐,๐๐๐	๕๐๐,๐๐๐	มีถนน คสล. ให้ประชาชนสัญจรได้สะดวก	ประชาชนมีเส้นทางคมนาคมที่สะดวก	กองช่าง อบต. นาคำ

รายละเอียดโครงการพัฒนา

แผนพัฒนาท้องถิ่น (พ.ศ. ๒๕๖๖ - ๒๕๗๐)

ฉบับทบทวน ประจำปี ๒๕๖๖

องค์การบริหารส่วนตำบลนาคำ อำเภอคำเขื่อนแก้ว จังหวัดยโสธร

- ก. ยุทธศาสตร์จังหวัดที่ ๑ ส่งเสริมเกษตรอินทรีย์ครบวงจรและได้มาตรฐาน
- ข. ยุทธศาสตร์การพัฒนาขององค์กรปกครองส่วนท้องถิ่นในเขตจังหวัดที่ ๑ ส่งเสริมภาคการเกษตร การพัฒนาแหล่งน้ำและโครงสร้างพื้นฐานให้ได้มาตรฐาน
- ยุทธศาสตร์การพัฒนาส่งเสริมภาคเกษตร การพัฒนาแหล่งน้ำและโครงสร้างพื้นฐานที่ได้มาตรฐาน

๑.๒ แผนงานอุตสาหกรรมและการโยธา

ที่	โครงการ	วัตถุประสงค์	เป้าหมาย (ผลผลิตของโครงการ)	งบประมาณและที่มา				ตัวชี้วัด (KPI)	ผลลัพธ์ที่คาดว่าจะได้รับ	หน่วยงาน ที่รับผิดชอบ
				๒๕๖๖ (บาท)	๒๕๖๗ (บาท)	๒๕๖๘ (บาท)	๒๕๖๙ (บาท)			
๖๑	โครงการเสริมผิวจราจร หินคลุกจากสามแยกพื้นที่ พื้นที่การเกษตรแม่ไร่ - ห้วยเหมืองแซ่ หมู่ที่ ๖	เพื่อให้ประชาชนมี เส้นทางคมนาคมที่ สะดวก	เสริมผิวจราจรหินคลุก ขนาดกว้าง ๒.๕๐ ม. ยาว ๓๘๐ ม. หนาเฉลี่ย ๐.๐๗ ม.	๓๐๐,๐๐๐ (บาท)	๓๐๐,๐๐๐ (บาท)	๓๐๐,๐๐๐ (บาท)	๓๐๐,๐๐๐ (บาท)	มีถนนหินคลุก ให้ประชาชน สัญจรได้สะดวก	ประชาชนมีเส้นทาง คมนาคมที่สะดวก อบต. นาคำ	กองช่าง
๖๒	โครงการก่อสร้างสะพาน ไปห้วยเหมืองแซ่ หมู่ที่ ๖	เพื่อให้ประชาชนมี เส้นทางคมนาคมที่ สะดวก	ก่อสร้างสะพาน ขนาดกว้าง ๓ ม. ยาว ๒๕ ม.	๕๐๐,๐๐๐ (บาท)	๕๐๐,๐๐๐ (บาท)	๕๐๐,๐๐๐ (บาท)	๕๐๐,๐๐๐ (บาท)	จำนวนสะพาน ที่เพิ่มขึ้น	ประชาชนมีเส้นทาง คมนาคมที่สะดวก อบต. นาคำ	กองช่าง
๖๓	โครงการก่อสร้างถนน คสล. สายนาหอม - ตอนข้างน้อย หมู่ที่ ๖	เพื่อให้ประชาชนมี เส้นทางคมนาคมที่ สะดวก	ก่อสร้างถนน คสล. ขนาดกว้าง ๓.๕๐ ม. ยาว ๑๙๙ ม. หนา ๐.๑๕ ม.	๕๐๐,๐๐๐ (บาท)	๕๐๐,๐๐๐ (บาท)	๕๐๐,๐๐๐ (บาท)	๕๐๐,๐๐๐ (บาท)	มีถนน คสล. ให้ประชาชน สัญจรได้สะดวก	ประชาชนมีเส้นทาง คมนาคมที่สะดวก อบต. นาคำ	กองช่าง

รายละเอียดโครงการพัฒนา

แผนพัฒนาท้องถิ่น (พ.ศ. ๒๕๖๖ - ๒๕๗๐)

ฉบับทบทวน ประจำปี ๒๕๖๖

องค์การบริหารส่วนตำบลนาคำ อำเภอคำเขื่อนแก้ว จังหวัดยโสธร

- ก. ยุทธศาสตร์จังหวัดที่ ๑ ส่งเสริมเกษตรอินทรีย์ครบวงจรและได้มาตรฐาน
- ข. ยุทธศาสตร์การพัฒนาขององค์การปกครองส่วนท้องถิ่นในเขตจังหวัดที่ ๑ ส่งเสริมภาคการเกษตร การพัฒนาแหล่งน้ำและโครงสร้างพื้นฐานให้ได้มาตรฐาน
- ยุทธศาสตร์การพัฒนาส่งเสริมภาคเกษตร การพัฒนาแหล่งน้ำและโครงสร้างพื้นฐานให้ได้มาตรฐาน

๑.๒ แผนงานอุตสาหกรรมและกาไรเยธา

ที่	โครงการ	วัตถุประสงค์	เป้าหมาย (ผลผลิตของโครงการ)	งบประมาณและที่มา					ตัวชี้วัด (KPI)	ผลลัพธ์ที่คาดว่าจะได้รับ	หน่วยงาน ที่รับผิดชอบ
				๒๕๖๖ (บาท)	๒๕๖๗ (บาท)	๒๕๖๘ (บาท)	๒๕๖๙ (บาท)	๒๕๗๐ (บาท)			
๖๔	โครงการก่อสร้างถนน คสล. สายนาหอม - ดอนมะยาง (สายเก่า) หมู่ที่ ๖	เพื่อให้ประชาชนมี เส้นทางคมนาคมที่ สะดวก	ก่อสร้างถนน คสล. ขนาดกว้าง ๔ ม. ยาว ๑,๐๐๐ ม. หนา ๐.๑๕ ม.	๕๐๐,๐๐๐	๕๐๐,๐๐๐	๕๐๐,๐๐๐	๕๐๐,๐๐๐	๕๐๐,๐๐๐	มีถนน คสล. ให้ประชาชน สัญจรได้สะดวก	ประชาชนมีเส้นทาง คมนาคมที่สะดวก อบต. นาคำ	กองช่าง
๖๕	โครงการก่อสร้างถนน คสล. สายนาหอม - โนนบัวคู่ หมู่ที่ ๖	เพื่อให้ประชาชนมี เส้นทางคมนาคมที่ สะดวก	ก่อสร้างถนน คสล. ขนาดกว้าง ๔.๐๐ ม. ยาว ๙๘๐ ม. หนา ๐.๑๕ ม.	๕๐๐,๐๐๐	๕๐๐,๐๐๐	๕๐๐,๐๐๐	๕๐๐,๐๐๐	๕๐๐,๐๐๐	มีถนน คสล. ให้ประชาชน สัญจรได้สะดวก	ประชาชนมีเส้นทาง คมนาคมที่สะดวก อบต. นาคำ	กองช่าง
๖๖	โครงการเสริมผิวทางถนน คสล. ซอยข้างบ้านนาบุญธา กาขาว หมู่ที่ ๖	เพื่อให้ประชาชนมี เส้นทางคมนาคมที่ สะดวก และป้องกัน น้ำท่วมซ้ำซาก	เสริมผิวถนน คสล. ขนาดกว้าง ๒.๕๐ ม. ยาว ๕๒ ม. หนา ๐.๑๐ ม.	๑๐๐,๐๐๐	๑๐๐,๐๐๐	๑๐๐,๐๐๐	๑๐๐,๐๐๐	๑๐๐,๐๐๐	มีถนน คสล. ให้ประชาชน สัญจรได้สะดวก	ประชาชนมีเส้นทาง คมนาคมที่สะดวก และน้ำไม่ท่วมซ้ำซาก	กองช่าง อบต. นาคำ

รายละเอียดโครงการพัฒนา

แผนพัฒนาท้องถิ่น (พ.ศ. ๒๕๖๖ - ๒๕๗๐)

ฉบับทบทวน ประจำปี ๒๕๖๖

องค์การบริหารส่วนตำบลนาคำ อำเภอคำเขื่อนแก้ว จังหวัดยโสธร

- ก. ยุทธศาสตร์จังหวัดที่ ๑ ส่งเสริมเกษตรอินทรีย์ครบวงจรและได้มาตรฐาน
- ข. ยุทธศาสตร์การพัฒนาขององค์กรปกครองส่วนท้องถิ่นในเขตจังหวัดที่ ๑ ส่งเสริมภาคการเกษตร การพัฒนาแหล่งน้ำและโครงสร้างพื้นฐานให้ได้มาตรฐาน
- ยุทธศาสตร์การพัฒนาส่งเสริมภาคเกษตร การพัฒนาแหล่งน้ำและโครงสร้างพื้นฐานให้ได้มาตรฐาน

๑.๒ แผนงานอุปสาหกรรมการโยธา

ที่	โครงการ	วัตถุประสงค์	เป้าหมาย (ผลผลิตของโครงการ)	งบประมาณและที่มา				ตัวชี้วัด (KPI)	ผลลัพธ์ที่คาดว่าจะได้รับ	หน่วยงาน ที่รับผิดชอบ
				๒๕๖๖ (บาท)	๒๕๖๗ (บาท)	๒๕๖๘ (บาท)	๒๕๖๙ (บาท)			
๖๗	โครงการเสริมผิวจราจร หินคลุกจากถนน รพช. - หนองอีต้อน หมู่ที่ ๖	เพื่อให้ประชาชนมี เส้นทางคมนาคมที่ สะดวก	เสริมผิวจราจรถนนหินคลุก ขนาดกว้าง ๒.๕๐ ม. ยาว ๖๐๐ ม. หนาเฉลี่ย ๐.๐๗ ม.	๒๕๐,๐๐๐ (บาท)	๒๕๐,๐๐๐ (บาท)	๒๕๐,๐๐๐ (บาท)	๒๕๐,๐๐๐ (บาท)	มีถนนหินคลุก ให้ประชาชน สัญจรได้สะดวก	ประชาชนมีเส้นทาง คมนาคมที่สะดวก	กองช่าง อบต. นาคำ
๖๘	โครงการก่อสร้างถนน คสล. สายแยกถนน พช.ยส. ๒๐๕ - พื้นที่การเกษตร หมู่ที่ ๖	เพื่อให้ประชาชนมี เส้นทางคมนาคมที่ สะดวก	ก่อสร้างถนน คสล. ขนาดกว้าง ๓.๐๐ ม. ยาว ๒๓๐ ม. หนา ๐.๑๕ ม. ไหล่ทางข้างละ ๐.๒๐ ม.	๕๐๐,๐๐๐ (บาท)	๕๐๐,๐๐๐ (บาท)	๕๐๐,๐๐๐ (บาท)	๕๐๐,๐๐๐ (บาท)	มีถนน คสล. ให้ประชาชน สัญจรได้สะดวก	ประชาชนมีเส้นทาง คมนาคมที่สะดวก	กองช่าง อบต. นาคำ
๖๙	โครงการปรับปรุงถนนดิน ลูกรังสายโนนหนองไผ่ - หัวข้อมีองแซ่ หมู่ที่ ๖	เพื่อให้ประชาชนมี เส้นทางคมนาคม ที่สะดวก	ปรับปรุงถนนดินลูกรัง กว้าง ๔ ม. ยาว ๘๐๐ ม. หนาเฉลี่ย ๐.๐๗ ม.	๒๕๐,๐๐๐ (บาท)	๒๕๐,๐๐๐ (บาท)	๒๕๐,๐๐๐ (บาท)	๒๕๐,๐๐๐ (บาท)	ถนนมีสภาพดี ประชาชน สัญจรได้สะดวก	ประชาชนมีเส้นทาง คมนาคมที่สะดวก	กองช่าง อบต. นาคำ

รายละเอียดโครงการพัฒนา

แผนพัฒนาท้องถิ่น (พ.ศ. ๒๕๖๖ - ๒๕๗๐)

ฉบับทบทวน ประจำปี ๒๕๖๖

องค์การบริหารส่วนตำบลนาคำ อำเภอคำชะอี จังหวัดยโสธร

- ก. ยุทธศาสตร์จังหวัดที่ ๑ ส่งเสริมเกษตรอินทรีย์ครบวงจรและได้มาตรฐาน
- ข. ยุทธศาสตร์การพัฒนาขององค์การปกครองส่วนท้องถิ่นในเขตจังหวัดที่ ๑ ส่งเสริมภาคการเกษตร การพัฒนาแหล่งน้ำและโครงสร้างพื้นฐานให้ได้มาตรฐาน
- ยุทธศาสตร์การพัฒนาส่งเสริมภาคเกษตร การพัฒนาแหล่งน้ำและโครงสร้างพื้นฐานให้ได้มาตรฐาน

๑.๒ แผนงานอุตสาหกรรมและการโยธา

ที่	โครงการ	วัตถุประสงค์	เป้าหมาย (ผลผลิตของโครงการ)	งบประมาณและที่มา				ตัวชี้วัด (KPI)	ผลลัพธ์ที่คาดว่าจะได้รับ	หน่วยงาน ที่รับผิดชอบ
				๒๕๖๖ (บาท)	๒๕๖๗ (บาท)	๒๕๖๘ (บาท)	๒๕๖๙ (บาท)			
๗๐	โครงการก่อสร้างถนน คสล. ซอยข้างบ้านนายสมยศ กระบวนศรี หมู่ที่ ๖	เพื่อให้ประชาชน มีเส้นทางคมนาคม ที่สะดวก	ก่อสร้างถนน คสล. กว้าง ๓ ม. ยาว ๗๐ ม. หนา ๐.๑๕ ม.	๘๐,๐๐๐				มีถนน คสล. ให้ประชาชน สัญจรได้สะดวก	ประชาชนมี เส้นทางคมนาคม ที่สะดวก	กองช่าง อบต.นาคำ
๗๑	โครงการก่อสร้างถนน คสล. ภายในศูนย์พัฒนาเด็กเล็ก ตำบลนาคำ	เพื่อให้มีเส้นทาง คมนาคมที่สะดวก	ก่อสร้างถนน คสล. กว้าง ๕ ม. ยาว ๗๐ ม. หนา ๐.๑๕ ม.	๕๐๐,๐๐๐				มีถนน คสล. ให้ประชาชน สัญจรได้สะดวก	ประชาชนมี เส้นทางคมนาคม ที่สะดวก	กองช่าง อบต.นาคำ
๗๒	โครงการปรับปรุง/ซ่อมแซม ถนนภายในตำบล หมู่ที่ ๑ - ๖	เพื่อให้ประชาชนมี เส้นทางคมนาคมที่ สะดวก	ปรับปรุง/ซ่อมแซมถนน ภายในตำบล - ลาดยาง - คสล. - อูกริ่ง - ทินคลูก - ดิน หมู่ที่ ๑ - ๖	๑,๐๐๐,๐๐๐	๑,๐๐๐,๐๐๐	๑,๐๐๐,๐๐๐	๑,๐๐๐,๐๐๐	ถนนมีสภาพดี ประชาชน สัญจรได้สะดวก	ประชาชนมีเส้นทาง คมนาคมที่สะดวก	กองช่าง อบต. นาคำ

รายละเอียดโครงการพัฒนา

แผนพัฒนาท้องถิ่น (พ.ศ. ๒๕๖๖ - ๒๕๗๐)

ฉบับทบทวน ประจำปี ๒๕๖๖

องค์การบริหารส่วนตำบลนาคำ อำเภอคำชะอี จังหวัดยโสธร

ก. ยุทธศาสตร์จังหวัดที่ ๑ ส่งเสริมเกษตรอินทรีย์ครบวงจรและได้มาตรฐาน

ข. ยุทธศาสตร์การพัฒนาขององค์กรปกครองส่วนท้องถิ่นในเขตจังหวัดที่ ๑ ส่งเสริมภาคการเกษตร การพัฒนาแหล่งน้ำและโครงสร้างพื้นฐานให้ได้มาตรฐาน

ยุทธศาสตร์การพัฒนาส่งเสริมภาคเกษตร การพัฒนาแหล่งน้ำและโครงสร้างพื้นฐานที่ได้มาตรฐาน

๑.๒ แผนงานอุตสาหกรรมและการโยธา

ที่	โครงการ	วัตถุประสงค์	เป้าหมาย (ผลผลิตของโครงการ)	งบประมาณและที่มา				ตัวชี้วัด (KPI)	ผลลัพธ์ที่คาดว่าจะได้รับ	หน่วยงาน ที่รับผิดชอบ
				๒๕๖๖ (บาท)	๒๕๖๗ (บาท)	๒๕๖๘ (บาท)	๒๕๖๙ (บาท)			
๓๓	โครงการปรับปรุงถนน คสล. โดยขุดผิวจราจรแอสฟัลติก คอนกรีต จากแยกถนน ยส.ถ. ๑-๐๑๐๖ หมู่ที่ ๑ ต.นาคำ - บ้านหนองแสง หมู่ที่ ๑๒ ต.ชุมพุก	เพื่อให้ประชาชนมี เส้นทางคมนาคมที่ สะดวก	ปรับปรุงถนน คสล. ขนาด กว้าง ๔.๐๐ ม. ยาว ๓๒๒ ม. หน้า ๐.๑๔๓. หรือมีพื้นที่ดำเนินการ ไม่น้อยกว่า ๑,๒๘๘ ตร.ม.	๕๐๐,๐๐๐	๕๐๐,๐๐๐	๕๐๐,๐๐๐	๕๐๐,๐๐๐	มีถนน คสล. ให้ประชาชน สัญจรได้สะดวก	ประชาชนมีเส้นทาง คมนาคมที่สะดวก	กองช่าง อบต. นาคำ
๓๔	ถนนดินจากสาย ยส.ถ.๑-๐๑๔๑ สายระหว่างบ้านโคกไทย หมู่ที่ ๔ ตำบลกุ้งจาน-บ้านหัวขัว หมู่ที่ ๓ ตำบลนาคำเชื่อมพื้นที่การเกษตร หมู่ที่ ๒	เพื่อให้ประชาชนมี เส้นทางคมนาคมที่ สะดวก	จำนวน ๕๔ จุด ปริมาณดินถม ไม่น้อยกว่า ๒,๒๕๔ ลบ.ม.	๒๕๐,๐๐๐	๒๕๐,๐๐๐	๒๕๐,๐๐๐	๒๕๐,๐๐๐	มีถนน คสล. ให้ประชาชน สัญจรได้สะดวก	ประชาชนมีเส้นทาง คมนาคมที่สะดวก	กองช่าง อบต. นาคำ
๓๕	โครงการก่อสร้างถนนคอนกรีต เสริมเหล็ก สายถนน ข้างวัดดอนเสาเรือน - หนองอีสามเขี้ยว หมู่ที่ ๕	เพื่อให้ประชาชนมี เส้นทางคมนาคมที่ สะดวก	ขนาดกว้าง ๔. ม. ยาว ๑๖๗ ม. หนา ๐.๑๕๓. ไหล่ทางข้าง ละ ๐.๑๕๐ ม. หรือมีพื้นที่ ไม่น้อยกว่า ๘๓๕ ตร.ม.	๕๐๐,๐๐๐	๕๐๐,๐๐๐	๕๐๐,๐๐๐	๕๐๐,๐๐๐	มีถนน คสล. ให้ประชาชน สัญจรได้สะดวก	ประชาชนมีเส้นทาง คมนาคมที่สะดวก	กองช่าง อบต. นาคำ

รายละเอียดโครงการพัฒนา

แผนพัฒนาท้องถิ่น (พ.ศ. ๒๕๖๖ - ๒๕๗๐)

ฉบับทบทวน ประจำปี ๒๕๖๖

องค์การบริหารส่วนตำบลนาคำ อำเภอคำเขื่อนแก้ว จังหวัดยโสธร

ก. ยุทธศาสตร์จังหวัดที่ ๑ ส่งเสริมเกษตรอินทรีย์ครบวงจรและได้มาตรฐาน

ข. ยุทธศาสตร์การพัฒนาขององค์กรปกครองส่วนท้องถิ่นในเขตจังหวัดที่ ๑ ส่งเสริมภาคการเกษตร การพัฒนาแหล่งน้ำและโครงสร้างพื้นฐานให้ได้มาตรฐาน

ยุทธศาสตร์การพัฒนาส่งเสริมภาคเกษตร การพัฒนาแหล่งน้ำและโครงสร้างพื้นฐานให้ได้มาตรฐาน

๑.๒ แผนงานอุตสาหกรรมและการโยธา

ที่	โครงการ	วัตถุประสงค์	เป้าหมาย (ผลผลิตของโครงการ)	งบประมาณและที่มา				ตัวชี้วัด (KPI)	ผลลัพธ์ที่คาดว่าจะได้รับ	หน่วยงาน ที่รับผิดชอบ
				๒๕๖๖ (บาท)	๒๕๖๗ (บาท)	๒๕๖๘ (บาท)	๒๕๖๙ (บาท)			
๗๖	โครงการขยายแหล่งทาง ถนนภายในหมู่บ้าน หมู่ที่ ๑-๖	เพื่อให้ประชาชนมี เส้นทางคมนาคมที่ สะดวก	ขยายแหล่งทาง ถนนภายในหมู่บ้าน หมู่ที่ ๑ - ๖	๑,๐๐๐,๐๐๐	๑,๐๐๐,๐๐๐	๑,๐๐๐,๐๐๐	๑,๐๐๐,๐๐๐	มีถนน ให้ประชาชน สัญจรได้สะดวก	กองช่าง อบต. นาคำ	
๗๗	โครงการขยายเขตรระบบ ประปาภายในหมู่บ้าน หมู่ที่ ๑	เพื่อให้ประชาชนมีน้ำ ใช้อย่างเพียงพอ	ขยายเขตรระบบ ประปาหมู่บ้าน ระยะทาง ๔๕๐ ม.	๗๐,๐๐๐	๗๐,๐๐๐	๗๐,๐๐๐	๗๐,๐๐๐	ขยายเขตรระบบ ประปาหมู่บ้าน อย่างเพียงพอ	กองช่าง อบต.นาคำ	
๗๘	โครงการขยายเขตรระบบ ประปาหมู่บ้าน สายน้ำคำ- โคกโก้ง หมู่ที่ ๒	เพื่อขยายเขตรระบบ ประปาหมู่บ้านให้ สมาชิกผู้ใช้น้ำมีน้ำ อุปโภคบริโภคอย่าง ทั่วถึง	ขยายเขตรระบบ ประปาหมู่บ้าน ระยะทาง ๑,๕๐๐ ม.	๒๐๐,๐๐๐	๒๐๐,๐๐๐	๒๐๐,๐๐๐	๒๐๐,๐๐๐	ขยายเขตรระบบ ประปาหมู่บ้าน อย่างเพียงพอ	กองช่าง อบต. นาคำ	
๗๙	โครงการเปลี่ยนท่อเมน ระบบประปาหมู่บ้าน หมู่ที่ ๒	เพื่อให้ประชาชน ได้ใช้น้ำที่สะอาด และเพียงพอ	เปลี่ยนท่อเมนระบบ ประปาหมู่บ้าน ระยะทาง ๑,๐๐๐ ม.	๒๐๐,๐๐๐	๒๐๐,๐๐๐	๒๐๐,๐๐๐	๒๐๐,๐๐๐	เปลี่ยนท่อเมน ระบบประปา	กองช่าง อบต. นาคำ	

รายละเอียดโครงการพัฒนา

แผนพัฒนาท้องถิ่น (พ.ศ. ๒๕๖๖ - ๒๕๗๐)

ฉบับทบทวน ประจำปี ๒๕๖๖

องค์การบริหารส่วนตำบลนาคำ อำเภอคำเขื่อนแก้ว จังหวัดยโสธร

- ก. ยุทธศาสตร์จังหวัดที่ ๑ ส่งเสริมเกษตรอินทรีย์ครบวงจรและได้มาตรฐาน
- ข. ยุทธศาสตร์การพัฒนาขององค์กรปกครองส่วนท้องถิ่นในเขตจังหวัดที่ ๑ ส่งเสริมภาคการเกษตร การพัฒนาแหล่งน้ำและโครงสร้างพื้นฐานให้ได้มาตรฐาน
- ยุทธศาสตร์การพัฒนาส่งเสริมภาคเกษตร การพัฒนาแหล่งน้ำและโครงสร้างพื้นฐานให้เต็มมาตรฐาน

๑.๒ แผนงานอุตสาหกรรมและการโยธา

ที่	โครงการ	วัตถุประสงค์	เป้าหมาย (ผลผลิตของโครงการ)	งบประมาณและที่มา					ตัวชี้วัด (KPI)	ผลลัพธ์ที่คาดว่าจะ จะได้รับ	หน่วยงาน ที่รับผิดชอบ
				๒๕๖๖ (บาท)	๒๕๖๗ (บาท)	๒๕๖๘ (บาท)	๒๕๖๙ (บาท)	๒๕๗๐ (บาท)			
๘๐	โครงการขยายเขตระบบ ประปาหมู่บ้าน หมู่ที่ ๓	เพื่อขยายเขตระบบ ประปาหมู่บ้านให้ สมาชิกผู้ใช้น้ำ อุปโภคบริโภคอย่าง ทั่วถึง	ขยายเขตระบบ ประปาหมู่บ้าน ระยะทาง ๑,๕๐๐	๒๐๐,๐๐๐	๒๐๐,๐๐๐	๒๐๐,๐๐๐	๒๐๐,๐๐๐	๒๐๐,๐๐๐	ขยายเขตระบบ ประปาหมู่บ้าน	ประชาชนมีน้ำใช้ อย่างเพียงพอ	กองช่าง อบต.นาคำ
๘๑	โครงการขยายเขตระบบ ประปาหมู่บ้าน หมู่ที่ ๔	เพื่อขยายเขตระบบประปา หมู่บ้านให้สมาชิกผู้ใช้น้ำ มีน้ำอุปโภคบริโภคอย่าง ทั่วถึง	ขยายเขตระบบ ประปาหมู่บ้าน ระยะทาง ๑,๕๐๐	๒๐๐,๐๐๐	๒๐๐,๐๐๐	๒๐๐,๐๐๐	๒๐๐,๐๐๐	๒๐๐,๐๐๐	ขยายเขตระบบ ประปาหมู่บ้าน	ประชาชนมีน้ำใช้ อย่างเพียงพอ	กองช่าง อบต. นาคำ
๘๒	โครงการวางท่อน้ำระบบ ประปาหมู่บ้าน บ้านป่าแสด หมู่ที่ ๔	เพื่อให้ประชาชนได้ใช้น้ำที่ สะอาดและเพียงพอ	วางท่อน้ำระบบ ประปาหมู่บ้าน ระยะทาง ๒,๕๖๘ ม.	๕๐๐,๐๐๐			๒๐๐,๐๐๐	๒๐๐,๐๐๐	เปลี่ยนท่อนเมน ระบบประปา	ประชาชนมีน้ำใช้ที่ สะอาดและเพียงพอ	กองช่าง อบต. นาคำ

รายละเอียดโครงการพัฒนา

แผนพัฒนาท้องถิ่น (พ.ศ. ๒๕๖๖ - ๒๕๗๐)

ฉบับทบทวน ประจำปี ๒๕๖๖

องค์การบริหารส่วนตำบลนาคำ อำเภอคำชะอี จังหวัดยโสธร

ก. ยุทธศาสตร์จังหวัดที่ ๑ ส่งเสริมเกษตรอินทรีย์ครบวงจรและได้มาตรฐาน

ข. ยุทธศาสตร์การพัฒนาขององค์กรปกครองส่วนท้องถิ่นในเขตจังหวัดที่ ๑ ส่งเสริมภาคการเกษตร การพัฒนาแหล่งน้ำและโครงสร้างพื้นฐานที่ได้มาตรฐาน

ยุทธศาสตร์การพัฒนาส่งเสริมภาคเกษตร การพัฒนาแหล่งน้ำและโครงสร้างพื้นฐานที่ได้มาตรฐาน

๑.๒ แผนงานอุตสาหกรรมและการโยธา

ที่	โครงการ	วัตถุประสงค์	เป้าหมาย (ผลผลิตของโครงการ)	งบประมาณและที่มา				ตัวชี้วัด (KPI)	ผลลัพธ์ที่คาดว่าจะได้รับ	หน่วยงาน ที่รับผิดชอบ
				๒๕๖๖ (บาท)	๒๕๖๗ (บาท)	๒๕๖๘ (บาท)	๒๕๖๙ (บาท)			
๘๓	โครงการขุดเจาะบ่อบาดาล พร้อมติดตั้งท่อถึงสูง หมู่ที่ ๔	เพื่อให้ประชาชนได้ใช้น้ำที่ สะอาดและเพียงพอ	ขุดเจาะบ่อบาดาล ๑ จุด	๕๐๐,๐๐๐	๕๐๐,๐๐๐	๕๐๐,๐๐๐	๕๐๐,๐๐๐	มีบ่อบาดาลเพื่อ ใช้น้ำเพิ่มขึ้น	ประชาชนมีน้ำใช้ที่ สะอาดและเพียงพอ	กองช่าง อบต. นาคำ
๘๔	โครงการขยายเขตระบบ ประปาหมู่บ้าน หมู่ที่ ๕	เพื่อขยายเขตระบบประปา หมู่บ้านให้ให้สมาชิกผู้ใช้ น้ำอุปโภคบริโภคอย่าง ทั่วถึง	ขยายเขตระบบ ประปาหมู่บ้าน ระยะทาง ๑,๐๐๐ ม.	๕๐,๐๐๐	๕๐,๐๐๐	๕๐,๐๐๐	๕๐,๐๐๐	ขยายเขตระบบ ประปาหมู่บ้าน	ประชาชนมีน้ำใช้ที่ สะอาดและเพียงพอ	กองช่าง อบต. นาคำ
๘๕	โครงการเปลี่ยนท่อเมน ระบบประปาหมู่บ้าน หมู่ที่ ๕	เพื่อให้ประชาชนได้ใช้น้ำ ที่สะอาดและเพียงพอ	เปลี่ยนท่อเมนระบบ ประปาหมู่บ้าน ระยะทาง ๕๐๐ ม.	๒๐๐,๐๐๐	๒๐๐,๐๐๐	๒๐๐,๐๐๐	๒๐๐,๐๐๐	เปลี่ยนท่อเมน ระบบประปา	ประชาชนมีน้ำ ใช้ที่สะอาดและ เพียงพอ	กองช่าง อบต. นาคำ
๘๖	โครงการก่อสร้างระบบ กรองน้ำประปา หมู่ที่ ๕	เพื่อให้ประชาชนมีน้ำ อุปโภคบริโภคที่สะอาด	ก่อสร้างระบบกรองน้ำ ระบบประปาหมู่บ้าน ๑ แห่ง	๓๐๐,๐๐๐	๓๐๐,๐๐๐	๓๐๐,๐๐๐	๓๐๐,๐๐๐	มีระบบกรองน้ำ ที่สะอาด	ประชาชน มีน้ำประปาเพื่อ บริโภคที่สะอาด	กองช่าง อบต.นาคำ

รายละเอียดโครงการพัฒนา

แผนพัฒนาท้องถิ่น (พ.ศ. ๒๕๖๖ - ๒๕๗๐)

ฉบับทบทวน ประจำปี ๒๕๖๖

องค์การบริหารส่วนตำบลนาคำ อำเภอคำชะนอก จังหวัดยโสธร

- ก. ยุทธศาสตร์จังหวัดที่ ๑ ส่งเสริมเกษตรอินทรีย์ครบวงจรและได้มาตรฐาน
 ข. ยุทธศาสตร์การพัฒนาขององค์กรปกครองส่วนท้องถิ่นในเขตจังหวัดที่ ๑ ส่งเสริมภาคการเกษตร การพัฒนาแหล่งน้ำและโครงสร้างพื้นฐานให้ได้มาตรฐาน
 ยุทธศาสตร์การพัฒนาส่งเสริมภาคเกษตร การพัฒนาแหล่งน้ำและโครงสร้างพื้นฐานให้ได้มาตรฐาน

๑.๒ แผนงานอุตสาหกรรมและการโยธา

ที่	โครงการ	วัตถุประสงค์	เป้าหมาย (ผลผลิตของโครงการ)	งบประมาณและที่มา					ตัวชี้วัด (KPI)	ผลลัพธ์ที่คาดว่าจะได้รับ	หน่วยงาน ที่รับผิดชอบ
				๒๕๖๖ (บาท)	๒๕๖๗ (บาท)	๒๕๖๘ (บาท)	๒๕๖๙ (บาท)	๒๕๗๐ (บาท)			
๘๗	โครงการขยายเขตระบบประปาหมู่บ้าน หมู่ที่ ๖	เพื่อขยายเขตระบบประปาหมู่บ้านให้สมาชิกผู้ใช้น้ำมีน้ำอุปโภคบริโภคอย่างทั่วถึง	ขยายเขตระบบประปา ระยะทาง ๕๐๐ เมตร	๕๐,๐๐๐	๕๐,๐๐๐	๕๐,๐๐๐	๕๐,๐๐๐	๕๐,๐๐๐	ขยายเขตระบบประปาหมู่บ้าน	ประชาชนมีน้ำใช้ที่สะอาดและเพียงพอ	กองช่าง อบต. นาคำ
๘๘	โครงการซ่อมแซมระบบประปาหมู่บ้าน	เพื่อซ่อมแซมระบบประปาเมื่อเกิดการชำรุดให้มีสภาพปกติพร้อมใช้งาน	ซ่อมแซมระบบประปาที่อยู่ในความรับผิดชอบของ อบต. นาคำ	๒๐๐,๐๐๐	๒๐๐,๐๐๐	๒๐๐,๐๐๐	๒๐๐,๐๐๐	๒๐๐,๐๐๐	จำนวนการซ่อมแซมระบบประปาที่มีเพิ่มขึ้น	มีระบบประปาที่มีคุณภาพได้มาตรฐาน	กองช่าง อบต. นาคำ
๘๙	โครงการปรับปรุงระบบประปาหมู่บ้าน	เพื่อปรับปรุงระบบประปาหมู่บ้านให้มีสภาพปกติ	ปรับปรุงระบบประปาที่อยู่ในความรับผิดชอบของ อบต. นาคำ	๒๐๐,๐๐๐	๒๐๐,๐๐๐	๒๐๐,๐๐๐	๒๐๐,๐๐๐	๒๐๐,๐๐๐	จำนวนการซ่อมแซมระบบประปาที่มีเพิ่มขึ้น	มีระบบประปาที่มีคุณภาพได้มาตรฐาน	กองช่าง อบต. นาคำ
๙๐	โครงการปรับปรุง/ซ่อมแซมระบบจ่ายน้ำในตำบลนาคำ	เพื่อปรับปรุง/ซ่อมแซมระบบจ่ายน้ำที่ชำรุดเสียหายให้ใช้งานได้ อย่างมีประสิทธิภาพ	ปรับปรุง/ซ่อมแซมระบบจ่ายน้ำ ภายในตำบล หมู่ที่ ๑ - ๖	๓๐๐,๐๐๐	๓๐๐,๐๐๐	๓๐๐,๐๐๐	๓๐๐,๐๐๐	๓๐๐,๐๐๐	ปรับปรุงซ่อมแซมระบบจ่ายน้ำ	ไม่มีน้ำท่วมขังภายในพื้นที่หมู่บ้าน	กองช่าง อบต. นาคำ

แผนพัฒนาท้องถิ่น (พ.ศ. ๒๕๖๖ - ๒๕๗๐)
ฉบับทบทวน ประจำปี ๒๕๖๖
องค์การบริหารส่วนตำบลนาคำ อำเภอคำชะอี จังหวัดยโสธร

- ก. ยุทธศาสตร์จังหวัดที่ ๑ ส่งเสริมเกษตรอินทรีย์ครบวงจรและได้มาตรฐาน
ข. ยุทธศาสตร์การพัฒนาขององค์กรปกครองส่วนท้องถิ่นในเขตจังหวัดที่ ๑ ส่งเสริมภาคการเกษตร การพัฒนาแหล่งน้ำและโครงสร้างพื้นฐานให้เต็มมาตรฐาน
ยุทธศาสตร์การพัฒนาส่งเสริมภาคเกษตร การพัฒนาแหล่งน้ำและโครงสร้างพื้นฐานให้เต็มมาตรฐาน

๑.๒ แผนงานอุตสาหกรรมและการโยธา

ที่	โครงการ	วัตถุประสงค์	เป้าหมาย (ผลผลิตของโครงการ)	งบประมาณและที่มา				ตัวชี้วัด (KPI)	ผลลัพธ์ที่คาดว่าจะได้รับ	หน่วยงาน ที่รับผิดชอบ
				๒๕๖๖ (บาท)	๒๕๖๗ (บาท)	๒๕๖๘ (บาท)	๒๕๖๙ (บาท)			
๙๑	โครงการก่อสร้างรางระบายน้ำสายศรีทักษิณ ๑ หมู่ที่ ๖	เพื่อเพิ่มรางระบายน้ำป้องกันน้ำท่วมขัง	ก่อสร้างรางระบายน้ำขนาดกว้าง ๐.๕๐ ม. ลึก ๐.๕๐ ม. ยาว ๘๖ ม.	๒๕๐,๐๐๐	๒๕๐,๐๐๐	๒๕๐,๐๐๐	๒๕๐,๐๐๐	มีรางระบายน้ำป้องกันน้ำท่วมขัง	กองช่าง อบต. นาคำ	
๙๒	โครงการทำความสะอาดท่อระบายน้ำภายในหมู่บ้าน หมู่ที่ ๑ - ๖	เพื่อทำความสะอาดท่อระบายน้ำ ป้องกันน้ำท่วมขัง	ท่อระบายน้ำ หมู่ที่ ๑ - ๖	๕๐,๐๐๐	๕๐,๐๐๐	๕๐,๐๐๐	๕๐,๐๐๐	ไม่มีน้ำท่วมขังภายในพื้นที่หมู่บ้าน	กองช่าง อบต. นาคำ	
๙๓	โครงการปรับปรุง/ซ่อมแซมท่อระบายน้ำภายในตำบล	เพื่อปรับปรุง/ซ่อมแซมท่อระบายน้ำที่ชำรุดเสียหายให้ใช้งานได้ อย่างมีประสิทธิภาพ	ปรับปรุง/ซ่อมแซมท่อระบายน้ำภายในตำบล หมู่ที่ ๑ - ๖	๕๐,๐๐๐	๕๐,๐๐๐	๕๐,๐๐๐	๕๐,๐๐๐	ไม่มีน้ำท่วมขังภายในพื้นที่หมู่บ้าน	กองช่าง อบต. นาคำ	
๙๔	โครงการปรับปรุง/ซ่อมแซมศูนย์ฝึกอาชีพ หมู่ที่ ๖	เพื่อใช้เป็นสถานที่จัดประชุมและฝึกอาชีพให้กับประชาชน	ปรับปรุง/ซ่อมแซมศูนย์ฝึกอาชีพ ๑ แห่ง	๕๐๐,๐๐๐	๕๐๐,๐๐๐	๕๐๐,๐๐๐	๕๐๐,๐๐๐	มีอาคารอเนกประสงค์ที่ได้มาตรฐาน	กองช่าง อบต. นาคำ	

รายละเอียดโครงการพัฒนา

แผนพัฒนาท้องถิ่น (พ.ศ. ๒๕๖๖ - ๒๕๗๐)

ฉบับทบทวน ประจำปี ๒๕๖๖

องค์การบริหารส่วนตำบลนาคำ อำเภอคำเขื่อนแก้ว จังหวัดยโสธร

ก. ยุทธศาสตร์จังหวัดที่ ๑ ส่งเสริมเกษตรอินทรีย์ครบวงจรและได้มาตรฐาน

ข. ยุทธศาสตร์กรมการพัฒนาชุมชนขององค์กรปกครองส่วนท้องถิ่นในเขตจังหวัดที่ ๑ ส่งเสริมภาคการเกษตร การพัฒนาแหล่งน้ำและโครงสร้างพื้นฐานที่ได้มาตรฐาน

ยุทธศาสตร์กรมการพัฒนาชุมชนส่งเสริมภาคเกษตร การพัฒนาแหล่งน้ำและโครงสร้างพื้นฐานที่ได้มาตรฐาน

๑.๒ แผนงานยุทธศาสตร์กรมและกาไรยธา

ที่	โครงการ	วัตถุประสงค์	เป้าหมาย (ผลผลิตของโครงการ)	งบประมาณและที่มา					ตัวชี้วัด (KPI)	ผลลัพธ์ที่คาดว่าจะได้รับ	หน่วยงาน ที่รับผิดชอบ
				๒๕๖๖ (บาท)	๒๕๖๗ (บาท)	๒๕๖๘ (บาท)	๒๕๖๙ (บาท)	๒๕๗๐ (บาท)			
๙๕	โครงการปรับปรุง/ซ่อมแซม หอกระจายข่าวภายใน ตำบลนาคำ	เพื่อเพิ่มช่องทางการ รับรู้ข้อมูลข่าวสาร ของประชาชน	ปรับปรุง/ซ่อมแซม หอกระจายข่าว หมู่ที่ ๑ - ๖	๑๕๐,๐๐๐	๑๕๐,๐๐๐	๑๕๐,๐๐๐	๑๕๐,๐๐๐	๑๕๐,๐๐๐	หอกระจายข่าว ภายในหมู่บ้าน มีสภาพดี พร้อมใช้งาน	กองช่าง อบต. นาคำ	
๙๖	โครงการก่อสร้างอาคาร อเนกประสงค์ พร้อมห้อง เก็บของ ๑ ห้อง หมู่ที่ ๓	เพื่อให้มีสถานที่และ ห้องเก็บของให้เป็น สัดส่วน	ก่อสร้างอาคาร พร้อม ห้องเก็บของ ๑ ห้อง ขนาดกว้าง ๘ ม.	๒๕๐,๐๐๐	๒๕๐,๐๐๐	๒๕๐,๐๐๐	๒๕๐,๐๐๐	๒๕๐,๐๐๐	มีสถานที่และ ห้องเก็บของ ของหมู่บ้าน	กองช่าง อบต.นาคำ	
๙๗	โครงการต่อเติมอาคาร อเนกประสงค์ หมู่ที่ ๖	เพื่อใช้เป็นสถานที่ สำหรับใช้ประโยชน์ ของชุมชน	ต่อเติมอาคารอเนกประสงค์ หมู่ที่ ๖	๕๐๐,๐๐๐	๕๐๐,๐๐๐	๕๐๐,๐๐๐	๕๐๐,๐๐๐	๕๐๐,๐๐๐	มีอาคารอเนก ประสงค์ที่ได้ มาตรฐาน	กองช่าง อบต.นาคำ	
๙๘	โครงการก่อสร้างอาคาร ศูนย์ อปพร. อบต.นาคำ	เพื่อให้มีอาคาร เพียงพอสำหรับ การปฏิบัติงาน	ก่อสร้างอาคารขนาด กว้าง ๔ ม. ยาว ๘ ม.	๑,๐๐๐,๐๐๐	๑,๐๐๐,๐๐๐	๑,๐๐๐,๐๐๐	๑,๐๐๐,๐๐๐	๑,๐๐๐,๐๐๐	ประชาชนมี ความพึงพอใจ ในการใช้บริการ เพิ่มขึ้น	กองช่าง อบต. นาคำ	

รายละเอียดโครงการพัฒนา

แผนพัฒนาท้องถิ่น (พ.ศ. ๒๕๖๖ - ๒๕๗๐)

ฉบับทบทวน ประจำปี ๒๕๖๖

องค์การบริหารส่วนตำบลนาคำ อำเภอคำเขื่อนแก้ว จังหวัดยโสธร

- ก. ยุทธศาสตร์จังหวัดที่ ๑ ส่งเสริมเกษตรอินทรีย์ครบวงจรและได้มาตรฐาน
- ข. ยุทธศาสตร์การพัฒนาขององค์กรปกครองส่วนท้องถิ่นในเขตจังหวัดที่ ๑ ส่งเสริมภาคการเกษตร การพัฒนาแหล่งน้ำและโครงสร้างพื้นฐานให้ได้มาตรฐาน
- ยุทธศาสตร์การพัฒนาส่งเสริมภาคเกษตร การพัฒนาแหล่งน้ำและโครงสร้างพื้นฐานให้ได้มาตรฐาน

๑.๒ แผนงานอุตสาหกรรมและการโยธา

ที่	โครงการ	วัตถุประสงค์	เป้าหมาย (ผลผลิตของโครงการ)	งบประมาณและที่มา				ตัวชี้วัด (KPI)	ผลลัพธ์ที่คาดว่าจะได้รับ	หน่วยงาน ที่รับผิดชอบ
				๒๕๖๖ (บาท)	๒๕๖๗ (บาท)	๒๕๖๘ (บาท)	๒๕๖๙ (บาท)			
๙๙	โครงการก่อสร้างรั้ว องค์การบริหารส่วนตำบล นาคำ	เพื่อป้องกันวัสดุ อุปกรณ์ไม่ให้เกิด การสูญหาย	ก่อสร้างรั้ว อบต. ขนาดยาว ๑๗๐ ม. สูง ๑.๖๕ ม.	๕๐๐,๐๐๐	๕๐๐,๐๐๐	๕๐๐,๐๐๐	๕๐๐,๐๐๐	มีรั้วป้องกัน การสูญหาย ของทรัพย์สินภายใน อบต. นาคำ	กองช่าง อบต. นาคำ	
๑๐๐	โครงการปรับปรุง/ต่อเติม รั้ว อบต.นาคำ	เพื่อปรับปรุง/ต่อเติม รั้ว อบต.นาคำ	ปรับปรุง/ต่อเติมรั้ว ที่ทำการ อบต.นาคำ	๑๐๐,๐๐๐	๑๐๐,๐๐๐	๑๐๐,๐๐๐	๑๐๐,๐๐๐	มีขอบเขตที่ ชัดเจน	กองช่าง อบต.นาคำ	
๑๐๑	โครงการปรับปรุงห้องน้ำ อบต.นาคำ	เพื่อปรับปรุงห้องน้ำ อบต.นาคำ	ปรับปรุงห้องน้ำ อบต.นาคำ ๑ แห่ง	๑๐๐,๐๐๐	๑๐๐,๐๐๐	๑๐๐,๐๐๐	๑๐๐,๐๐๐	มีห้องน้ำที่สะอาด ถูกสุขลักษณะ	กองช่าง อบต.นาคำ	
๑๐๒	โครงการก่อสร้างอาคาร เก็บพัสดุ อบต.นาคำ	เพื่อให้มีสถานที่เก็บ พัสดุครุภัณฑ์และวัสดุ อุปกรณ์ต่าง ๆ	ก่อสร้างอาคารเก็บพัสดุ ขนาดกว้าง ๘ เมตร ยาว ๑๒ เมตร	๕๐๐,๐๐๐				มีพื้นที่สำหรับการ จัดเก็บเอกสาร วัสดุ ครุภัณฑ์ เพิ่มขึ้น	กองช่าง อบต.นาคำ	

รายละเอียดโครงการพัฒนา
แผนพัฒนาท้องถิ่น (พ.ศ. ๒๕๖๖ - ๒๕๗๐)

ฉบับทบทวน ประจำปี ๒๕๖๖
องค์การบริหารส่วนตำบลนาคำ อำเภอคำชะอี จังหวัดยโสธร

- ก. ยุทธศาสตร์จังหวัดที่ ๑ ส่งเสริมเกษตรอินทรีย์ครบวงจรและได้มาตรฐาน
ข. ยุทธศาสตร์การพัฒนาขององค์กรปกครองส่วนท้องถิ่นในเขตจังหวัดที่ ๑ ส่งเสริมภาคการเกษตร การพัฒนาแหล่งน้ำและโครงสร้างพื้นฐานให้ได้มาตรฐาน
ยุทธศาสตร์การพัฒนาส่งเสริมภาคเกษตร การพัฒนาแหล่งน้ำและโครงสร้างพื้นฐานให้ได้มาตรฐาน
๑.๒ แผนงานอุตสาหกรรมและกาสิโน

ที่	โครงการ	วัตถุประสงค์	เป้าหมาย (ผลผลิตของโครงการ)	งบประมาณและที่มา					ตัวชี้วัด (KPI)	ผลลัพธ์ที่คาดว่าจะได้รับ	หน่วยงาน ที่รับผิดชอบ
				๒๕๖๖ (บาท)	๒๕๖๗ (บาท)	๒๕๖๘ (บาท)	๒๕๖๙ (บาท)	๒๕๗๐ (บาท)			
๑๐๓	โครงการซ่อมแซมศูนย์พัฒนาเด็กเล็ก	เพื่อให้ศูนย์พัฒนาเด็กเล็กมีอาคารสถานที่เหมาะสมสำหรับการจัดการเรียนการสอน และมีสภาพแวดล้อมที่ดี	ศูนย์พัฒนาเด็กเล็ก ตำบลนาคำ	๕๐,๐๐๐	๕๐,๐๐๐	๕๐,๐๐๐	๕๐,๐๐๐	๕๐,๐๐๐	ซ่อมแซมศูนย์พัฒนาเด็กเล็กให้มีสภาพดี เหมาะแก่การเรียนการสอน	ศูนย์พัฒนาเด็กเล็กมีสถานที่ที่เหมาะสม การจัดการเรียนการสอนและมีสภาพแวดล้อมที่ดี	กองการศึกษา อบต. นาคำ
๑๐๔	โครงการปรับปรุง/ต่อเติมศูนย์พัฒนาเด็กเล็ก	เพื่อให้ศูนย์พัฒนาเด็กเล็กมีอาคารสถานที่เหมาะสมสำหรับการจัดการเรียนการสอนและมีสภาพแวดล้อมที่ดี	ศูนย์พัฒนาเด็กเล็ก ตำบลนาคำ	๒๐๐,๐๐๐	๒๐๐,๐๐๐	๒๐๐,๐๐๐	๒๐๐,๐๐๐	๒๐๐,๐๐๐	ปรับปรุง/ต่อเติมศูนย์พัฒนาให้มีสภาพดี เหมาะแก่การเรียนการสอน	ศูนย์พัฒนาเด็กเล็ก มีสถานที่ที่เหมาะสม สำหรับการจัดการเรียนการสอนและมีสภาพแวดล้อมที่ดี	กองการศึกษา อบต. นาคำ
๑๐๕	โครงการต่อเติมอาคารศูนย์พัฒนาเด็กเล็ก ตำบลนาคำ	เพื่อให้มีสถานที่เหมาะสมสำหรับการจัดการเรียนการสอนและมีสภาพแวดล้อมที่ดี	ต่อเติมอาคารศูนย์พัฒนาเด็กเล็ก กว้าง ๓ เมตร ยาว ๑๘ เมตร	๕๐๐,๐๐๐	๕๐๐,๐๐๐	๕๐๐,๐๐๐	๕๐๐,๐๐๐	๕๐๐,๐๐๐	มีสถานที่จัดการเรียน การสอนเพิ่มพื้นที่	มีสถานที่ที่เหมาะสมสำหรับการจัดการเรียนการสอนและมีสภาพแวดล้อมที่ดี	กองช่าง อบต. นาคำ

รายละเอียดโครงการพัฒนา
แผนพัฒนาท้องถิ่น (พ.ศ. ๒๕๖๖ - ๒๕๗๐)

ฉบับทบทวน ประจำปี ๒๕๖๖

องค์การบริหารส่วนตำบลนาคำ อำเภอคำเขื่อนแก้ว จังหวัดยโสธร
 ก. ยุทธศาสตร์จังหวัดที่ ๓ ยกระดับคุณภาพชีวิต เสริมสร้างความเข้มแข็งและความเป็นอยู่ของครอบครัว ชุมชน และสังคม
 ข. ยุทธศาสตร์การพัฒนาขององค์กรปกครองส่วนท้องถิ่นในเขตจังหวัด ที่ ๒ ส่งเสริมคุณภาพชีวิต วัฒนธรรมประเพณีการค้า และการท่องเที่ยว
 ยุทธศาสตร์การพัฒนาส่งเสริมภาคเกษตร การพัฒนาแหล่งน้ำและโครงสร้างพื้นฐานให้ได้มาตรฐาน

๑.๓ แผนงานเกษตรและชุมชน

ที่	โครงการ	วัตถุประสงค์	เป้าหมาย (ผลผลิตของโครงการ)	งบประมาณและที่มา				ตัวชี้วัด (KPI)	ผลลัพธ์ที่คาดว่าจะได้รับ	หน่วยงาน ที่รับผิดชอบ
				๒๕๖๖ (บาท)	๒๕๖๗ (บาท)	๒๕๖๘ (บาท)	๒๕๖๙ (บาท)			
๑	โครงการขยายเขตระบบ จำหน่ายไฟฟ้าสายนาหอม - หนองแสง แยกจาก หนองแสง - พื้นที่การ เกษตรนางสำโรง ดึงทอง หมู่ที่ ๑	เพื่อให้ประชาชนมีไฟฟ้าใช้ อย่างเพียงพอ	ขยายเขตระบบ จำหน่ายไฟฟ้า ระยะทาง ๔๕๐ ม.	๒๐๐,๐๐๐ (บาท)	๒๐๐,๐๐๐ (บาท)	๒๐๐,๐๐๐ (บาท)	๒๐๐,๐๐๐ (บาท)	ขยายเขตระบบ จำหน่ายไฟฟ้า เพิ่มขึ้น	ประชาชนมีไฟฟ้าใช้ เพียงพอ	กองช่าง อบต. นาคำ
๒	โครงการขยายเขตระบบ จำหน่ายไฟฟ้าจากโรงเรียน บ้านนาคำบักแฮด - โนนซัน หมู่ที่ ๒	เพื่อให้ประชาชนมีไฟฟ้าใช้ อย่างเพียงพอ	ขยายเขตระบบ จำหน่ายไฟฟ้า ระยะทาง ๑,๗๐๐ ม.	๔๐๐,๐๐๐ (บาท)	๔๐๐,๐๐๐ (บาท)	๔๐๐,๐๐๐ (บาท)	๔๐๐,๐๐๐ (บาท)	ขยายเขตระบบ จำหน่ายไฟฟ้า เพิ่มขึ้น	ประชาชนมีไฟฟ้าใช้ เพียงพอ	กองช่าง อบต. นาคำ
๓	โครงการขยายเขตระบบ จำหน่ายไฟฟ้าจากบ้าน นางอัมรา - พื้นที่การเกษตร หนองแส หมู่ที่ ๒	เพื่อให้ประชาชนมีไฟฟ้าใช้ อย่างเพียงพอ	ขยายเขตระบบ จำหน่ายไฟฟ้า ระยะทาง ๓๕๐ ม.	๓๐๐,๐๐๐ (บาท)	๓๐๐,๐๐๐ (บาท)	๓๐๐,๐๐๐ (บาท)	๓๐๐,๐๐๐ (บาท)	ขยายเขตระบบ จำหน่ายไฟฟ้า เพิ่มขึ้น	ประชาชนมีไฟฟ้าใช้ อย่างเพียงพอ	กองช่าง อบต. นาคำ

รายละเอียดโครงการพัฒนา
แผนพัฒนาท้องถิ่น (พ.ศ. ๒๕๖๖ - ๒๕๗๐)

ฉบับทบทวน ประจำปี ๒๕๖๖

องค์การบริหารส่วนตำบลนาคำ อำเภอคำเขื่อนแก้ว จังหวัดยโสธร
 ก. ยุทธศาสตร์จังหวัดที่ ๓ ยกระดับคุณภาพชีวิต เสริมสร้างความเข้มแข็งและความเป็นคนของครอบครัว ชุมชน และสังคม
 ข. ยุทธศาสตร์การพัฒนาระบบโครงสร้างพื้นฐานที่ ๒ ส่งเสริมคุณภาพชีวิต วัฒนธรรมประเพณีการค้า และการท่องเที่ยว
 ยุทธศาสตร์การพัฒนาระบบโครงสร้างพื้นฐานให้ได้มาตรฐาน

๑.๓ แผนงานเฉพาะและชุมชน

ที่	โครงการ	วัตถุประสงค์	เป้าหมาย (ผลผลิตของโครงการ)	งบประมาณและที่มา				ตัวชี้วัด (KPI)	ผลลัพธ์ที่คาดว่าจะได้รับ	หน่วยงาน ที่รับผิดชอบ
				๒๕๖๖ (บาท)	๒๕๖๗ (บาท)	๒๕๖๘ (บาท)	๒๕๖๙ (บาท)			
๔	โครงการขยายเขตระบบจำหน่ายไฟฟ้าจากบ้านนายเมตรี - แยกบ้านดอนเสารือน หมู่ที่ ๓	เพื่อให้ประชาชนมีไฟฟ้าใช้ อย่างเพียงพอ	ขยายเขตระบบ จำหน่ายไฟฟ้า ระยะทาง ๔๐๐ ม.	๒๐๐,๐๐๐	๒๐๐,๐๐๐	๒๐๐,๐๐๐	๒๐๐,๐๐๐	ขยายเขตระบบ จำหน่ายไฟฟ้า เพิ่มขึ้น	ประชาชนมีไฟฟ้าใช้ เพียงพอ	กองช่าง อบต. นาคำ
๕	โครงการขยายเขตระบบจำหน่ายไฟฟ้าจากบ้านนางบุญเล็ง จารีภรรยา - บ้านนาง สุบรรณ แสงกล้า หมู่ที่ ๓	เพื่อให้มีไฟฟ้าใช้อย่าง เพียงพอ	ขยายเขตระบบ จำหน่ายไฟฟ้า ระยะทาง ๑๒๐ ม.	๑๕๐,๐๐๐	๑๕๐,๐๐๐	๑๕๐,๐๐๐	๑๕๐,๐๐๐	ขยายเขตระบบ จำหน่ายไฟฟ้า เพิ่มขึ้น	ประชาชนมีไฟฟ้าใช้ เพียงพอ	กองช่าง อบต. นาคำ
๖	โครงการขยายเขตระบบจำหน่ายไฟฟ้าจากบ้านนางทองปิ่น จันเจือ - บ้านนายถาวร ต้นสาย หมู่ที่ ๓	เพื่อให้มีไฟฟ้าใช้อย่าง เพียงพอ	ขยายเขตระบบ จำหน่ายไฟฟ้า ระยะทาง ๒๐๐ ม.	๒๐๐,๐๐๐	๒๐๐,๐๐๐	๒๐๐,๐๐๐	๒๐๐,๐๐๐	ขยายเขตระบบ จำหน่ายไฟฟ้า เพิ่มขึ้น	ประชาชนมีไฟฟ้าใช้ อย่างเพียงพอ	กองช่าง อบต. นาคำ

รายละเอียดโครงการพัฒนา
แผนพัฒนาท้องถิ่น (พ.ศ. ๒๕๖๖ - ๒๕๗๐)
ฉบับทบทวน ประจำปี ๒๕๖๖

องค์การบริหารส่วนตำบลนาคำ อำเภอคำเขื่อนแก้ว จังหวัดยโสธร
ก. ยุทธศาสตร์จังหวัดที่ ๓ ยกระดับคุณภาพชีวิต เสริมสร้างความเข้มแข็งและลดความเหลื่อมล้ำของครอบครัว ชุมชน และสังคม
ข. ยุทธศาสตร์การพัฒนาขององค์กรปกครองส่วนท้องถิ่นในเขตจังหวัด ที่ ๒ ส่งเสริมคุณภาพชีวิต วัฒนธรรมประเพณีการค้า และการท่องเที่ยว
ยุทธศาสตร์การพัฒนาส่งเสริมภาคเกษตร การพัฒนาแหล่งน้ำและโครงสร้างพื้นฐานให้เต็มศักยภาพ

๑.๓ แผนงานเฉพาะและชุมชน

ที่	โครงการ	วัตถุประสงค์	เป้าหมาย (ผลผลิตของโครงการ)	งบประมาณและที่มา					ตัวชี้วัด (KPI)	ผลลัพธ์ที่คาดว่าจะได้รับ	หน่วยงาน ที่รับผิดชอบ
				๒๕๖๖ (บาท)	๒๕๖๗ (บาท)	๒๕๖๘ (บาท)	๒๕๖๙ (บาท)	๒๕๗๐ (บาท)			
๗	โครงการขยายเขตระบบจำหน่ายไฟฟ้าจากบ้านนายสมบุญ - วัดป่าดงหัวขัว หมู่ที่ ๓	เพื่อให้ประชาชนมีไฟฟ้าใช้ อย่างเพียงพอ	ขยายเขตระบบจำหน่ายไฟฟ้า ระยะทาง ๑,๐๐๐ ม.	๒๕๐,๐๐๐	๒๕๐,๐๐๐	๒๕๐,๐๐๐	๒๕๐,๐๐๐	๒๕๐,๐๐๐	ขยายเขตระบบ จำหน่ายไฟฟ้า เพิ่มขึ้น	ประชาชนมีไฟฟ้าใช้ อย่างเพียงพอ	กองช่าง อบต.นาคำ
๘	โครงการขยายเขตระบบจำหน่ายไฟฟ้าสายจากบ่อมดกรวด -หนองอีสานเขียว หมู่ที่ ๔	เพื่อให้ประชาชนมีไฟฟ้าใช้ อย่างเพียงพอ	ขยายเขตระบบจำหน่ายไฟฟ้า ระยะทาง ๔๑๐ ม.	๓๐๐,๐๐๐	๓๐๐,๐๐๐	๓๐๐,๐๐๐	๓๐๐,๐๐๐	๓๐๐,๐๐๐	ขยายเขตระบบ จำหน่ายไฟฟ้า เพิ่มขึ้น	ประชาชนมีไฟฟ้าใช้ อย่างเพียงพอ	กองช่าง อบต.นาคำ
๙	โครงการขยายเขตระบบจำหน่ายไฟฟ้าจากถนนพ.ยส.๒๐๐๕ - พื้นที่การเกษตรสวนยางหมู่ที่ ๔	เพื่อให้ประชาชนมีไฟฟ้าใช้ อย่างเพียงพอ	ขยายเขตระบบจำหน่ายไฟฟ้า ระยะทาง ๙๐๐ ม.	๔๕๐,๐๐๐	๔๕๐,๐๐๐	๔๕๐,๐๐๐	๔๕๐,๐๐๐	๔๕๐,๐๐๐	ขยายเขตระบบ จำหน่ายไฟฟ้า เพิ่มขึ้น	ประชาชนมีไฟฟ้าใช้ อย่างเพียงพอ	กองช่าง อบต.นาคำ

รายละเอียดโครงการพัฒนา
แผนพัฒนาท้องถิ่น (พ.ศ. ๒๕๖๖ - ๒๕๗๐)
ฉบับทบทวน ประจำปี ๒๕๖๖

องค์การบริหารส่วนตำบลนาคำ อำเภอคำชะนอก จังหวัดยโสธร
ก. ยุทธศาสตร์จังหวัดที่ ๓ ยุทธศาสตร์คุณภาพชีวิต เสริมสร้างความเข้มแข็งและความมั่นคงของครอบครัว ชุมชน และสังคม
ข. ยุทธศาสตร์การพัฒนาขององค์กรปกครองส่วนท้องถิ่นในเขตจังหวัด ที่ ๒ ส่งเสริมคุณภาพชีวิต วัฒนธรรมประเพณีการค้า และการท่องเที่ยว
ยุทธศาสตร์การพัฒนาส่งเสริมภาคเกษตร การพัฒนาแหล่งน้ำและโครงสร้างพื้นฐานให้ได้มาตรฐาน

๑.๓ แผนงานเกษตรและชุมชน

ที่	โครงการ	วัตถุประสงค์	เป้าหมาย (ผลผลิตของโครงการ)	งบประมาณและที่มา					ตัวชี้วัด (KPI)	ผลลัพธ์ที่คาดว่าจะได้รับ	หน่วยงาน ที่รับผิดชอบ
				๒๕๖๖ (บาท)	๒๕๖๗ (บาท)	๒๕๖๘ (บาท)	๒๕๖๙ (บาท)	๒๕๗๐ (บาท)			
๑๐	โครงการขยายเขตระบบ จำหน่ายไฟฟ้าสายริมห้วย เขมร - ร่องน้ำ หมู่ที่ ๔	เพื่อให้ประชาชนมีไฟฟ้าใช้ อย่างเพียงพอ	ขยายเขตระบบ จำหน่ายไฟฟ้า ระยะทาง ๔๘๘ ม.	๒๐๐,๐๐๐	๒๐๐,๐๐๐	๒๐๐,๐๐๐	๒๐๐,๐๐๐	๒๐๐,๐๐๐	ขยายเขตระบบ จำหน่ายไฟฟ้า เพิ่มขึ้น	ประชาชนมีไฟฟ้าใช้ อย่างเพียงพอ	กองช่าง อบต.นาคำ
๑๑	โครงการขยายเขตระบบ จำหน่ายไฟฟ้าด้านทิศ ตะวันออกหมู่บ้าน หมู่ที่ ๕	เพื่อให้ประชาชนมีไฟฟ้าใช้ อย่างเพียงพอ	ขยายเขตระบบ จำหน่ายไฟฟ้า ระยะทาง ๖๐๐ ม.	๒๐๐,๐๐๐	๒๐๐,๐๐๐	๒๐๐,๐๐๐	๒๐๐,๐๐๐	๒๐๐,๐๐๐	ขยายเขตระบบ จำหน่ายไฟฟ้า เพิ่มขึ้น	ประชาชนมีไฟฟ้าใช้ อย่างเพียงพอ	กองช่าง อบต.นาคำ
๑๒	โครงการขยายเขตระบบ จำหน่ายไฟฟ้าสายประชา- ราษฎร์ หมู่ที่ ๕	เพื่อให้ประชาชนมีไฟฟ้าใช้ อย่างเพียงพอ	ขยายเขตระบบ จำหน่ายไฟฟ้า ระยะทาง ๒๐๐ ม.	๑๐๐,๐๐๐	๑๐๐,๐๐๐	๑๐๐,๐๐๐	๑๐๐,๐๐๐	๑๐๐,๐๐๐	ขยายเขตระบบ จำหน่ายไฟฟ้า เพิ่มขึ้น	ประชาชนมีไฟฟ้าใช้ อย่างเพียงพอ	กองช่าง อบต.นาคำ
๑๓	โครงการขยายเขตระบบ จำหน่ายไฟฟ้าจากโหนด หนองไผ่ - โหนด หมู่ที่ ๖	เพื่อให้ประชาชนมีไฟฟ้าใช้ อย่างเพียงพอ	ขยายเขตระบบ จำหน่ายไฟฟ้า ระยะทาง ๑,๒๐๐ ม.	๒๐๐,๐๐๐	๒๐๐,๐๐๐	๒๐๐,๐๐๐	๒๐๐,๐๐๐	๒๐๐,๐๐๐	ขยายเขตระบบ จำหน่ายไฟฟ้า เพิ่มขึ้น	ประชาชนมีไฟฟ้าใช้ อย่างเพียงพอ	กองช่าง อบต.นาคำ

รายละเอียดโครงการพัฒนา
แผนพัฒนาท้องถิ่น (พ.ศ. ๒๕๖๖ - ๒๕๗๐)
ฉบับทบทวน ประจำปี ๒๕๖๖

องค์การบริหารส่วนตำบลนาคำ อำเภอคำเขื่อนแก้ว จังหวัดยโสธร
ก. ยุทธศาสตร์จังหวัดที่ ๓ ยกระดับคุณภาพชีวิต เสริมสร้างความเข้มแข็งและลดความเหลื่อมล้ำของครอบครัว ชุมชน และสังคม
ข. ยุทธศาสตร์การพัฒนาขององค์กรปกครองส่วนท้องถิ่นในเขตจังหวัด ที่ ๒ ส่งเสริมคุณภาพชีวิต วัฒนธรรมประเพณีการค้า และการท่องเที่ยว
ยุทธศาสตร์การพัฒนาส่งเสริมภาคเกษตร การพัฒนาแหล่งน้ำและโครงสร้างพื้นฐานให้เต็มมาตรฐาน

๑.๓ แผนงานเฉพาะและชุมชน

ที่	โครงการ	วัตถุประสงค์	เป้าหมาย (ผลผลิตของโครงการ)	งบประมาณและที่มา					ตัวชี้วัด (KPI)	ผลลัพธ์ที่คาดว่าจะได้รับ	หน่วยงาน ที่รับผิดชอบ
				๒๕๖๖ (บาท)	๒๕๖๗ (บาท)	๒๕๖๘ (บาท)	๒๕๖๙ (บาท)	๒๕๗๐ (บาท)			
๑๔	โครงการขยายเขตระบบจำหน่ายไฟฟ้า สายนาหอม - ดอนมะยาง (สายเก่า) หมู่ที่ ๖	เพื่อให้ประชาชนมีไฟฟ้าใช้ อย่างเพียงพอ	ขยายเขตระบบ จำหน่ายไฟฟ้า ระยะทาง ๓๑๐ ม.	๑๕๐,๐๐๐	๑๕๐,๐๐๐	๑๕๐,๐๐๐	๑๕๐,๐๐๐	๑๕๐,๐๐๐	ขยายเขตระบบ จำหน่ายไฟฟ้า เพิ่มขึ้น	ประชาชนมีไฟฟ้าใช้ อย่างเพียงพอ	กองช่าง อบต.นาคำ
๑๕	โครงการก่อสร้างระบบ ธนาคารน้ำใต้ดินสายดำรัง พุดตาล หมู่ที่ ๒	เพื่อแก้ไขและลดภาวะ น้ำท่วมขังในช่วงฤดูฝน และน้ำเสียที่เกิดจาก การใช้น้ำในครัวเรือน	ก่อสร้างธนาคาร น้ำใต้ดิน ระยะทาง ๓๔๐ ม.	๕๐๐,๐๐๐	๕๐๐,๐๐๐	๕๐๐,๐๐๐	๕๐๐,๐๐๐	๕๐๐,๐๐๐	ไม่มีน้ำท่วมขัง ภายในพื้นที่ หมู่บ้าน	ไม่มีน้ำท่วมขัง ภายในพื้นที่ หมู่บ้าน	กองช่าง อบต.นาคำ
๑๖	โครงการก่อสร้างระบบ ธนาคารน้ำใต้ดินบริเวณ ด้านข้างโรงเรียนบ้านหัวขัว จากบ้านนายสงวน ประ- สพศรี - บ้านนายอุทิศ สนามที่ หมู่ที่ ๓	เพื่อแก้ไขและลดภาวะ น้ำท่วมขังในช่วงฤดูฝน และน้ำเสียที่เกิดจาก การใช้น้ำในครัวเรือน	ก่อสร้างธนาคาร น้ำใต้ดิน ระยะทาง ๑๕๐ ม.	๓๐๐,๐๐๐	๓๐๐,๐๐๐	๓๐๐,๐๐๐	๓๐๐,๐๐๐	๓๐๐,๐๐๐	ไม่มีน้ำท่วมขัง ภายในพื้นที่ หมู่บ้าน	ไม่มีน้ำท่วมขัง ภายในพื้นที่ หมู่บ้าน	กองช่าง อบต.นาคำ

รายละเอียดโครงการพัฒนา
แผนพัฒนาท้องถิ่น (พ.ศ. ๒๕๖๖ - ๒๕๗๐)

ฉบับทบทวน ประจำปี ๒๕๖๖

องค์การบริหารส่วนตำบลนาค่า อำเภอคำชะอี จังหวัดยโสธร
ก. ยุทธศาสตร์จังหวัดที่ ๓ ยกระดับคุณภาพชีวิต เสริมสร้างความเข้มแข็งและความเป็นอยู่ของครอบครัว ชุมชน และสังคม
ข. ยุทธศาสตร์การพัฒนาขององค์กรปกครองส่วนท้องถิ่นในเขตจังหวัด ที่ ๒ ส่งเสริมคุณภาพชีวิต วัฒนธรรมประเพณีการค้า และการท่องเที่ยว
ยุทธศาสตร์การพัฒนาส่งเสริมภาคเกษตร การพัฒนาแหล่งน้ำและโครงสร้างพื้นฐานให้ได้มาตรฐาน

๑.๓ แผนงานเกษตรและชุมชน

ที่	โครงการ	วัตถุประสงค์	เป้าหมาย (ผลผลิตของโครงการ)	งบประมาณและที่มา				ตัวชี้วัด (KPI)	ผลลัพธ์ที่คาดว่าจะได้รับ	หน่วยงาน ที่รับผิดชอบ
				๒๕๖๖ (บาท)	๒๕๖๗ (บาท)	๒๕๖๘ (บาท)	๒๕๖๙ (บาท)			
๑๗	โครงการก่อสร้างระบบ ธนาคารน้ำใต้ดินจากบ้าน นางจิตอารีย์ - ถนนสาย รัตนโกสินทร์ หมู่ที่ ๔	เพื่อแก้ไขและลดภาวะ น้ำท่วมซึ่งในช่วงฤดูฝน และน้ำเสียที่เกิดจาก การใช้น้ำในครัวเรือน	ก่อสร้างธนาคาร น้ำใต้ดิน ระยะทาง ๑๐๐ ม.	๒๕๐,๐๐๐	๒๕๐,๐๐๐	๒๕๐,๐๐๐	๒๕๐,๐๐๐	ไม่มีน้ำท่วมซึ่ง ภายในพื้นที่ หมู่บ้าน	กองช่าง อบต.นาค่า	
๑๘	โครงการก่อสร้างระบบ ธนาคารน้ำใต้ดินถนนสาย รัตนโกสินทร์ หมู่ที่ ๔	เพื่อแก้ไขและลดภาวะ น้ำท่วมซึ่งในช่วงฤดูฝน และน้ำเสียที่เกิดจาก การใช้น้ำในครัวเรือน	ก่อสร้างธนาคาร น้ำใต้ดิน ระยะทาง ๒๘๐ ม.	๓๐๐,๐๐๐	๓๐๐,๐๐๐	๓๐๐,๐๐๐	๓๐๐,๐๐๐	ไม่มีน้ำท่วมซึ่ง ภายในพื้นที่ หมู่บ้าน	กองช่าง อบต.นาค่า	
๑๙	โครงการก่อสร้างระบบ ธนาคารน้ำใต้ดินถนนสาย ทักษิณ ๕ หมู่ที่ ๖	เพื่อแก้ไขและลดภาวะ น้ำท่วมซึ่งในช่วงฤดูฝน และน้ำเสียที่เกิดจาก การใช้น้ำในครัวเรือน	ก่อสร้างธนาคาร น้ำใต้ดิน ระยะทาง ๑๕๐ ม.	๒๕๐,๐๐๐	๒๕๐,๐๐๐	๒๕๐,๐๐๐	๒๕๐,๐๐๐	ไม่มีน้ำท่วมซึ่ง ภายในพื้นที่ หมู่บ้าน	กองช่าง อบต.นาค่า	
๒๐	โครงการบริหารจัดการขยะ ในชุมชน	เพื่อให้ชุมชนตระหนักและ เข้าใจในการบริหารจัดการ ขยะ เพื่อสุขภาพที่ดี	จัดอบรมกลุ่ม เป้าหมายและร่วมกัน บริหารจัดการขยะใน ชุมชน หมู่ที่ ๑ - ๖	๓๐,๐๐๐	๓๐,๐๐๐	๓๐,๐๐๐	๓๐,๐๐๐	การบริหารจัดการ ขยะ ที่ถูกต้อง	กองสาธารณสุขและสิ่งแวดล้อม และสุขภาพอนามัย ของคณาในชุมชนดีขึ้น	

รายละเอียดโครงการพัฒนา
แผนพัฒนาท้องถิ่น (พ.ศ. ๒๕๖๖ - ๒๕๗๐)

ฉบับทบทวน ประจำปี ๒๕๖๖

องค์การบริหารส่วนตำบลนาคำ อำเภอคำชะอี จังหัดยโสธร
 ก. ยุทธศาสตร์จังหวัดที่ ๓ ยกระดับคุณภาพชีวิต เสริมสร้างความเข้มแข็งและคความมั่นคงของครอบครัว ชุมชน และสังคม
 ข. ยุทธศาสตร์การพัฒนาขององค์การปกครองส่วนท้องถิ่นในเขตจังหวัด ที่ ๒ ส่งเสริมคุณภาพชีวิต วัฒนธรรมประเพณีการค้า และการท่องเที่ยว
 ยุทธศาสตร์การพัฒนาส่งเสริมภาคเกษตร การพัฒนาแหล่งน้ำและโครงสร้างพื้นฐานให้ได้มาตรฐาน

๑.๓ แผนงานเกษตรและชุมชน

ที่	โครงการ	วัตถุประสงค์	เป้าหมาย (ผลผลิตของโครงการ)	งบประมาณและที่มา					ตัวชี้วัด (KPI)	ผลลัพธ์ที่คาดว่าจะได้รับ	หน่วยงาน ที่รับผิดชอบ
				๒๕๖๖ (บาท)	๒๕๖๗ (บาท)	๒๕๖๘ (บาท)	๒๕๖๙ (บาท)	๒๕๗๐ (บาท)			
๒๑	โครงการปรับปรุงซ่อมแซม บ่อบำบัดสิ่งปฏิกูล	วัตถุประสงค์ เพื่อปรับปรุงหรือซ่อมแซม บ่อบำบัดสิ่งปฏิกูล	เป้าหมาย (ผลผลิตของโครงการ) ปรับปรุงบ่อบำบัด ปฏิกูลตามแบบ มาตรฐานบ่อบำบัด ปฏิกูลของสำนักงาน สาธารณสุข	๒๐๐,๐๐๐ (บาท)	๒๐๐,๐๐๐ (บาท)	๒๐๐,๐๐๐ (บาท)	๒๐๐,๐๐๐ (บาท)	๒๐๐,๐๐๐ (บาท)	มีสถานที่บำบัด สิ่งปฏิกูลที่ถูกสุข- ลักษณะและได้มาตรฐาน ไม่เกิดการแพร่ กระจายของเชื้อโรค	กองสาธารณสุข- สุขและสิ่ง แวดล้อม	

รายละเอียดโครงการพัฒนา

แผนพัฒนาท้องถิ่น (พ.ศ. ๒๕๖๖ - ๒๕๗๐)

ฉบับทบทวน ประจำปี ๒๕๖๖

องค์การบริหารส่วนตำบลนาคำ อำเภอคำเขื่อนแก้ว จังหวัดยโสธร

- ก. ยุทธศาสตร์จังหวัดที่ ๓ ยกระดับคุณภาพชีวิต เสริมสร้างความเข้มแข็งและความมั่นคงของครอบครัว ชุมชน และสังคม
- ข. ยุทธศาสตร์การพัฒนาขององค์กรปกครองส่วนท้องถิ่นในเขตจังหวัด ที่ ๒ ส่งเสริมคุณภาพชีวิต วัฒนธรรมประเพณีการค้า และการท่องเที่ยว
- ๒. ยุทธศาสตร์ส่งเสริมคุณภาพชีวิต วัฒนธรรมประเพณีการค้า และการท่องเที่ยว

๒.๑ แผนงานสาธารณสุข

ที่	โครงการ	วัตถุประสงค์	เป้าหมาย (ผลผลิตของโครงการ)	งบประมาณและที่มา				ตัวชี้วัด (KPI)	ผลลัพธ์ที่คาดว่าจะได้รับ	หน่วยงาน ที่รับผิดชอบ
				๒๕๖๖ (บาท)	๒๕๖๗ (บาท)	๒๕๖๘ (บาท)	๒๕๖๙ (บาท)			
๑	โครงการการแพทย์ฉุกเฉิน	วัตถุประสงค์เพื่อให้ประชาชนทุกคนสามารถเข้าถึงบริการการแพทย์ฉุกเฉินได้อย่างทั่วถึงและทันทั่วทั้ง	ประชาชนในพื้นที่ตำบลนาคำ หมู่ที่ ๑ - ๖	๕๐๐,๐๐๐	๕๐๐,๐๐๐	๕๐๐,๐๐๐	๕๐๐,๐๐๐	ประชาชนสามารถเข้าถึงบริการฉุกเฉินได้รับบริการได้ทันทั่วทั้ง	กองสาธารณสุขและสิ่งแวดล้อม อบต. นาคำ	
๒	โครงการบ้านผู้ป่วยชุมชนปลอดภัย	เพื่อส่งเสริมให้ประชาชนมีการจัดการสิ่งแวดล้อมในครัวเรือนให้ปลอดภัย ถูกสุขลักษณะ	ประชาชนในพื้นที่ตำบลนาคำ หมู่ที่ ๑ - ๖	๓๐,๐๐๐	๓๐,๐๐๐	๓๐,๐๐๐	๓๐,๐๐๐	ประชาชนมีที่อยู่อาศัยที่ถูกสุขลักษณะ	กองสาธารณสุขและสิ่งแวดล้อม อบต. นาคำ	
๓	โครงการเฝ้าระวังป้องกันและควบคุมโรคติดต่อ	เพื่อป้องกันและควบคุมโรคติดต่อต่างๆ ภายในพื้นที่ตำบลไม่ให้เกิดการแพร่ระบาด	ประชาชนในพื้นที่ตำบลนาคำ หมู่ที่ ๑ - ๖	๕๐,๐๐๐	๕๐,๐๐๐	๕๐,๐๐๐	๕๐,๐๐๐	สามารถป้องกันและควบคุมโรคติดต่อไม่แพร่ระบาดได้	กองสาธารณสุขและสิ่งแวดล้อม อบต. นาคำ	

รายละเอียดโครงการพัฒนา

แผนพัฒนาท้องถิ่น (พ.ศ. ๒๕๖๖ - ๒๕๗๐)

ฉบับพทพวน ประจำปี ๒๕๖๖

องค์การบริหารส่วนตำบลนาคำ อำเภอคำเขื่อนแก้ว จังหวัดยโสธร

- ก. ยุทธศาสตร์จังหวัดที่ ๓ ยกระดับคุณภาพชีวิต เสริมสร้างความเข้มแข็งและค้ำประกันความมั่นคงของครอบครัว ชุมชน และสังคม
- ข. ยุทธศาสตร์การพัฒนาขององค์กรปกครองส่วนท้องถิ่นในเขตจังหวัด ที่ ๒ ส่งเสริมคุณภาพชีวิต วัฒนธรรมประเพณีการค้า และการท่องเที่ยว
- ๒. ยุทธศาสตร์ส่งเสริมคุณภาพชีวิต วัฒนธรรมประเพณีการค้า และการท่องเที่ยว

๒.๑ แผนงานสาธารณสุข

ที่	โครงการ	วัตถุประสงค์	เป้าหมาย (ผลผลิตของโครงการ)	งบประมาณและที่มา				ตัวชี้วัด (KPI)	ผลลัพธ์ที่คาดว่าจะได้รับ	หน่วยงานที่รับผิดชอบ
				๒๕๖๖ (บาท)	๒๕๖๗ (บาท)	๒๕๖๘ (บาท)	๒๕๖๙ (บาท)			
๔	โครงการเฝ้าระวังป้องกันและควบคุมโรคไม่ติดต่อ	เพื่อป้องกันและควบคุมโรคไม่ติดต่อ เช่น ความดัน เบาหวาน ฯลฯ	ประชาชนในพื้นที่ ตำบลนาคำ หมู่ที่ ๑ - ๖	๕๐,๐๐๐	๕๐,๐๐๐	๕๐,๐๐๐	๕๐,๐๐๐	ลดจำนวนผู้ป่วยจากโรคไม่ติดต่อได้มากขึ้น	สามารถป้องกันและควบคุมโรคไม่ติดต่อได้	กองสาธารณสุขและสิ่งแวดล้อม อบต. นาคำ
๕	โครงการรณรงค์ป้องกันและแก้ไขปัญหายาเสพติด	เพื่อป้องกันการแพร่ระบาดของยาเสพติดในกลุ่มเสี่ยง	อบรมให้ความรู้ในการป้องกันยาเสพติด จำนวน ๑ ครั้ง	๓๐,๐๐๐	๓๐,๐๐๐	๓๐,๐๐๐	๓๐,๐๐๐	การแพร่ระบาดของเด็กริเรียนและกลุ่มเสี่ยงภายในตำบลไม่มีสุและสิ่งเสพติดลง	เสี่ยงภายในตำบลไม่มีสุและสิ่งเสพติดลง	กองสาธารณสุขและสิ่งแวดล้อม อบต. นาคำ
๖	โครงการบริหารจัดการศูนย์ฟื้นฟูสภาพทางสังคมจังหวัดยโสธร สาขา องค์การบริหารส่วนตำบลนาคำ	เพื่อให้การสงเคราะห์ สนับสนุนให้ผู้ติดยาเสพติด หรือผู้ผ่านการบำบัดรักษา ได้รับการพัฒนาคุณภาพชีวิตทางด้านที่อยู่อาศัย การศึกษา	กลุ่มเป้าหมาย จำนวน ๑๐ คน	๓๕,๐๐๐	๓๕,๐๐๐	๓๕,๐๐๐	๓๕,๐๐๐	ผู้ติดยาเสพติดได้รับการบำบัดรักษา	ผู้ติดยาเสพติดที่ได้รับการบำบัดรักษาไม่มีพฤติกรรมซ้ำ	กองสาธารณสุขและสิ่งแวดล้อม อบต. นาคำ

รายละเอียดโครงการพัฒนา

แผนพัฒนาท้องถิ่น (พ.ศ. ๒๕๖๖ - ๒๕๗๐)

ฉบับทบทวน ประจำปี ๒๕๖๖

องค์การบริหารส่วนตำบลนาคำ อำเภอคำเขื่อนแก้ว จังหวัดยโสธร

- ก. ยุทธศาสตร์จังหวัดที่ ๓ ยกระดับคุณภาพชีวิต เสริมสร้างความเข้มแข็งและความมั่นคงของครอบครัว ชุมชน และสังคม
- ข. ยุทธศาสตร์การพัฒนาขององค์กรปกครองส่วนท้องถิ่นในเขตจังหวัด ที่ ๒ ส่งเสริมคุณภาพชีวิต วัฒนธรรมประเพณีการค้า และการท่องเที่ยว
- ๒. ยุทธศาสตร์ส่งเสริมคุณภาพชีวิต วัฒนธรรมประเพณีการค้า และการท่องเที่ยว

๒.๑ แผนงานสาธารณสุข

ที่	โครงการ	วัตถุประสงค์	เป้าหมาย (ผลผลิตของโครงการ)	งบประมาณและที่มา				ตัวชี้วัด (KPI)	ผลลัพธ์ที่คาดว่าจะได้รับ	หน่วยงาน ที่รับผิดชอบ
				๒๕๖๖ (บาท)	๒๕๖๗ (บาท)	๒๕๖๘ (บาท)	๒๕๖๙ (บาท)			
๗	โครงการอุดหนุนคณะกรรมากรหมู่บ้าน ตามโครงการพระราชดำริด้านสาธารณสุขของหมู่บ้าน/ชุมชน หมู่ที่ 1- 6	เพื่อตอบสนององค์การดำเนินงานตามแนวทางการพระราชดำริด้านสาธารณสุข	คณะกรรมากรหมู่บ้าน หมู่ที่ ๑-๖	๑๒๐,๐๐๐ (บาท)	๑๒๐,๐๐๐ (บาท)	๑๒๐,๐๐๐ (บาท)	๑๒๐,๐๐๐ (บาท)	สุขภาพประชาชนที่ดีขึ้น	ประชาชนมีสุขภาพที่ดีขึ้น และสิ่งแวดล้อม อบต.นาคำ	
๘	โครงการสกัดยาลอดโรคคนปอดภัยจากพิษสุนัขบ้า ตามปณิธาน ศาสตราจารย์ ดร.สมเด็จ พระเจ้าลูกเธอเจ้าฟ้าจุฬาภรณวลัยลักษณ์ อัครราชกุมารี	เพื่อให้คนปอดภัยจากโรคพิษสุนัขบ้า และสัตว์ไม่เป็นโรคพิษสุนัขบ้า	สุนัขและแมวในตำบลนาคำ ได้รับการฉีดวัคซีน	๔๐,๐๐๐ (บาท)	๔๐,๐๐๐ (บาท)	๔๐,๐๐๐ (บาท)	๔๐,๐๐๐ (บาท)	ป้องกันการผลิตโรคพิษสุนัขบ้า ตำบลนาคำ	ตำบลนาคำปลอดจากโรคพิษสุนัขบ้า และสิ่งแวดล้อม อบต.นาคำ	

รายละเอียดโครงการพัฒนา
แผนพัฒนาท้องถิ่น (พ.ศ. ๒๕๖๖ - ๒๕๗๐)
ฉบับทบทวน ประจำปี ๒๕๖๖
องค์การบริหารส่วนตำบลนาคำ อำเภอคำเขื่อนแก้ว จังหวัดยโสธร

- ก. ยุทธศาสตร์จังหวัดที่ ๓ ยกระดับคุณภาพชีวิต เสริมสร้างความเข้มแข็งและความมั่นคงของครอบครัว ชุมชน และสังคม
- ข. ยุทธศาสตร์การพัฒนาขององค์กรปกครองส่วนท้องถิ่นในเขตจังหวัด ที่ ๒ ส่งเสริมคุณภาพชีวิต วัฒนธรรมประเพณีการค้า และการท่องเที่ยว
๒. ยุทธศาสตร์ส่งเสริมคุณภาพชีวิต วัฒนธรรมประเพณีการค้า และการท่องเที่ยว

๒.๑ แผนงานสาธารณสุข

ที่	โครงการ	วัตถุประสงค์	เป้าหมาย (ผลผลิตของโครงการ)	งบประมาณและที่มา				ตัวชี้วัด (KPI)	ผลลัพธ์ที่คาดว่าจะได้รับ	หน่วยงาน ที่รับผิดชอบ
				๒๕๖๖ (บาท)	๒๕๖๗ (บาท)	๒๕๖๘ (บาท)	๒๕๖๙ (บาท)			
๙	โครงการอบรม หลักสูตร สุขภาพอาหารสำหรับ ผู้ประกอบกิจการและผู้สัมผัสอาหาร	วัตถุประสงค์ เพื่อให้อบรมให้ความรู้แก่ ผู้ประกอบกิจการอาหาร และผู้สัมผัสอาหาร ในพื้นที่ตำบลนาคำ จำนวน ๓๐ คน	ผู้ประกอบอาหาร และผู้สัมผัสอาหาร ในพื้นที่ตำบลนาคำ จำนวน ๓๐ คน	๓๐,๐๐๐ (บาท)	๓๐,๐๐๐ (บาท)	๓๐,๐๐๐ (บาท)	๓๐,๐๐๐ (บาท)	ผู้ร่วมอบรมได้รับความรู้ด้านประกอบกิจการและผู้สัมผัสอาหาร	กองสาธารณสุขและสิ่งแวดล้อม	
๑๐	โครงการสนับสนุนการ รับบริจาคโลหิตเพื่อถวาย เป็นพระราชกุศล (อุทพูนอำนาจ) (อุทพูนอำนาจ)	วัตถุประสงค์ เพื่อสนับสนุนในการจัดหาโลหิต ช่วยเหลือ ผู้เจ็บป่วยที่มีความจำเป็น ต้องได้รับหรือเปลี่ยนถ่าย โลหิตในการรักษาชีวิต	ข้าราชการ พนักงาน เจ้าหน้าที่ ราษฎร ในพื้นที่ตำบลนาคำ จำนวน ๔ ครั้ง/ปี	๕,๐๐๐ (บาท)	๕,๐๐๐ (บาท)	๕,๐๐๐ (บาท)	๕,๐๐๐ (บาท)	สามารถจัดหาโลหิตเพื่อช่วยเหลือผู้ป่วยที่มีความจำเป็นต้องได้รับหรือเปลี่ยนถ่ายโลหิต ครั้งละ ประมาณ ๗๕,๐๐๐ ซีซี	กองสาธารณสุขและสิ่งแวดล้อม อบต.นาคำ	

รายละเอียดโครงการพัฒนา

แผนพัฒนาท้องถิ่น (พ.ศ. ๒๕๖๖ - ๒๕๗๐)

ฉบับทบทวน ประจำปี ๒๕๖๖

องค์การบริหารส่วนตำบลนาค่า อำเภอนาคำเขื่อนแก้ว จังหวัดยโสธร

- ก. ยุทธศาสตร์จังหวัดที่ ๓ ยกระดับคุณภาพชีวิต เสริมสร้างความเข้มแข็งและความมั่นคงของครอบครัว ชุมชน และสังคม
- ข. ยุทธศาสตร์การพัฒนาขององค์กรปกครองส่วนท้องถิ่นในเขตจังหวัด ที่ ๒ ส่งเสริมคุณภาพชีวิต วัฒนธรรมประเพณีการค้า และการท่องเที่ยว
๒. ยุทธศาสตร์ส่งเสริมคุณภาพชีวิต วัฒนธรรมประเพณีการค้า และการท่องเที่ยว

๒.๑ แผนงานสาธารณสุข

ที่	โครงการ	วัตถุประสงค์	เป้าหมาย (ผลผลิตของโครงการ)	งบประมาณและที่มา				ตัวชี้วัด (KPI)	ผลลัพธ์ที่คาดว่าจะได้รับ	หน่วยงาน ที่รับผิดชอบ	
				๒๕๖๖ (บาท)	๒๕๖๗ (บาท)	๒๕๖๘ (บาท)	๒๕๖๙ (บาท)				๒๕๗๐ (บาท)
๑๑	โครงการป้องกันและแก้ไขปัญหายาเสพติดของศูนย์ปฏิบัติการป้องกันและปราบปรามยาเสพติดอำเภอคำเขื่อนแก้ว (ศป.ปส.อ.คำเขื่อนแก้ว)	วัตถุประสงค์ ๑. เพื่อให้สามารถหยุดยั้งและลดระดับการขยายตัวของปัญหายาเสพติด ๒. เพื่อให้สามารถเข้าสู่การกระทำผิด และนำผู้มีส่วนเกี่ยวข้องออกจากวงจรการกระทำผิดเกี่ยวกับยาเสพติดในพื้นที่ ๓. เพื่อให้ประชาชนในเขตตำบลนาค่ามีความเข้มแข็งปลอดภัยจากปัญหาเสพติด ๓. เพื่อให้เกิดเอกภาพในการบูรณาการด้านแผนดำเนินการ และงบประมาณดำเนินการ และงบประมาณส่วนที่เกี่ยวข้องและให้เกิดประสิทธิภาพในทุกด้าน	เป้าหมาย (ผลผลิตของโครงการ) กลุ่มผู้ค้า ผู้เสพ ผู้เกี่ยวข้องกับยาเสพติด ประชาชน กลุ่มเสี่ยงต่อการแพร่ระบาดของยาเสพติด ในทุกพื้นที่ ทุกหมู่บ้าน	๑๐,๐๐๐ (บาท)	๑๐,๐๐๐ (บาท)	๑๐,๐๐๐ (บาท)	๑๐,๐๐๐ (บาท)	๑๐,๐๐๐ (บาท)	พื้นที่ตำบลนาค่า ไม่มีผู้ค้า ผู้เสพ ผู้ติดยาเสพติด	การอำนวยความสะดวก การรับ เคลื่อนการดำเนินงานของศูนย์ ศป.ปส. อ.คำเขื่อนแก้ว	กองสาธารณสุขและสิ่งแวดล้อม อบต.นาค่า

รายละเอียดโครงการพัฒนา

แผนพัฒนาท้องถิ่น (พ.ศ. ๒๕๖๖ - ๒๕๗๐)

ฉบับทบทวน ประจำปี ๒๕๖๖

องค์การบริหารส่วนตำบลนาคำ อำเภอคำเขื่อนแก้ว จังหวัดยโสธร

ก. ยุทธศาสตร์จังหวัดที่ ๓ ยกระดับคุณภาพชีวิต เสริมสร้างความเข้มแข็งและความมั่นคงของครอบครัว ชุมชน และสังคม

ข. ยุทธศาสตร์การพัฒนาขององค์กรปกครองส่วนท้องถิ่นในเขตจังหวัด ที่ ๒ ส่งเสริมคุณภาพชีวิต วัฒนธรรมประเพณีการค้า และการท่องเที่ยว

๒. ยุทธศาสตร์ส่งเสริมคุณภาพชีวิต วัฒนธรรมประเพณีการค้า และการท่องเที่ยว

๒.๑ แผนงานสาธารณสุข

ที่	โครงการ	วัตถุประสงค์	เป้าหมาย (ผลผลิตของโครงการ)	งบประมาณและที่มา					ตัวชี้วัด (KPI)	ผลลัพธ์ที่คาดว่าจะได้รับ	หน่วยงาน ที่รับผิดชอบ
				๒๕๖๖ (บาท)	๒๕๖๗ (บาท)	๒๕๖๘ (บาท)	๒๕๖๙ (บาท)	๒๕๗๐ (บาท)			
๑๒	โครงการจัดตั้งศูนย์ คัดกรอง องค์การบริหาร ส่วนตำบลนาคำ	เพื่อคัดกรองและประเมิน ความรุนแรงของการ ติดยาเสพติด ภาวะความ เสี่ยงทางสุขภาพกาย สุขภาพจิต	ผู้ที่อยู่ในกลุ่มเสี่ยง การติดยาเสพติด	๓๐,๐๐๐	๓๐,๐๐๐	๓๐,๐๐๐	๓๐,๐๐๐	๓๐,๐๐๐	มีศูนย์คัดกรอง ระดับตำบล	ลดความเสี่ยง ความ รุนแรงของการติดยา เสพติด	กองสาธารณสุข- สุขและสิ่ง- แวดล้อม อบต. นาคำ
๑๓	โครงการประชารัฐร่วมใจ ต้านภัยยาเสพติด (โครงการปิดกั้น)	เพื่อเปิดโอกาสให้ประชาชน มีส่วนร่วมในการให้ข้อมูล ข่าวสาร ป้องกันปัญหา อาชญากรรมในระดับพื้นที่	อบรมกำนัน ผู้ใหญ่บ้าน ผู้นำชุมชน หมู่ที่ ๑-๖	๒๐,๐๐๐	๒๐,๐๐๐	๒๐,๐๐๐	๒๐,๐๐๐	๒๐,๐๐๐	ตำบลนาคำไม่มี ผู้ค้าและผู้เสพ ยาเสพติด	หมู่บ้าน/ชุมชน มีความปลอดภัยจาก ปัญหาอาชญากรรม ต่าง ๆ และมีความรู้ ในการแก้ไขปัญหา	กองการศึกษาฯ อบต.นาคำ
๑๔	โครงการจัดทำ จากเส้นพลาสติกกรีซเคิล	เพื่อส่งเสริมให้ประชาชน มีความรู้เกี่ยวกับ การจัดทำพลาสติกรีซเคิล	จัดฝึกอบรมให้กับ ประชาชน หมู่ที่ ๑-๖	๕๐,๐๐๐	๕๐,๐๐๐	๕๐,๐๐๐	๕๐,๐๐๐	๕๐,๐๐๐	สามารถนำความรู้ ไปประยุกต์ใช้กับ วัสดุประเภทอื่น ต่อไปได้	ประชาชนได้รับ ความรู้และนำไปใช้ ให้เกิดประโยชน์	กองสาธารณสุข- สุขและสิ่ง- แวดล้อม อบต. นาคำ

รายละเอียดโครงการพัฒนา

แผนพัฒนาท้องถิ่น (พ.ศ. ๒๕๖๖ - ๒๕๗๐)

ฉบับทบทวน ประจำปี ๒๕๖๖

องค์การบริหารส่วนตำบลนาคำ อำเภอคำชะอี จังหวัดยโสธร

- ก. ยุทธศาสตร์จังหวัดที่ ๓ ยกระดับคุณภาพชีวิต เสริมสร้างความเข้มแข็งและความมั่นคงของครอบครัว ชุมชน และสังคม
- ข. ยุทธศาสตร์การพัฒนาขององค์กรปกครองส่วนท้องถิ่นในเขตจังหวัดที่ ๒ ส่งเสริมคุณภาพชีวิต วัฒนธรรมประเพณีการค้า และการท่องเที่ยว
๒. ยุทธศาสตร์การพัฒนาส่งเสริมคุณภาพชีวิต วัฒนธรรมประเพณีการค้า และการท่องเที่ยว

๒.๒ แผนงานการริ่กษาความสงบภายใน

ที่	โครงการ	วัตถุประสงค์	เป้าหมาย (ผลผลิตของโครงการ)	งบประมาณและที่มา					ตัวชี้วัด (KPI)	ผลลัพธ์ที่คาดว่าจะได้รับ	หน่วยงาน ที่รับผิดชอบ
				๒๕๖๖ (บาท)	๒๕๖๗ (บาท)	๒๕๖๘ (บาท)	๒๕๖๙ (บาท)	๒๕๗๐ (บาท)			
๑	โครงการฝึกซ้อมแผน ปฏิบัติการป้องกันและ บรรเทาสาธารณภัย	เพื่อเป็นการเตรียมความพร้อมในการป้องกันและบรรเทาสาธารณภัย	ฝึกซ้อมเจ้าหน้าที่ ป้องกันและบรรเทา สาธารณภัย ของ อบต. นาคำ	๕๐,๐๐๐	๕๐,๐๐๐	๕๐,๐๐๐	๕๐,๐๐๐	๕๐,๐๐๐	เจ้าหน้าที่มีความรู้ และมีทักษะเพิ่ม มากขึ้น	เจ้าหน้าที่มีความพร้อม ในการป้องกันและ บรรเทาสาธารณภัย	สำนักปลัด อบต.
๒	โครงการอบรมให้ความรู้ เกี่ยวกับการป้องกันและ บรรเทาสาธารณภัย สำหรับประชาชน	เพื่อให้เจ้าหน้าที่มีความรู้และ มีทักษะในการป้องกันและ บรรเทาสาธารณภัย	จัดอบรมให้ความรู้ และทักษะในการ ปฏิบัติงาน	๓๐,๐๐๐	๓๐,๐๐๐	๓๐,๐๐๐	๓๐,๐๐๐	๓๐,๐๐๐	ประชาชนมีความรู้ และมีทักษะเพิ่ม มากขึ้น	ประชาชนมีความรู้และ มีทักษะในการป้องกัน และบรรเทาสาธารณภัย	สำนักปลัด อบต.
๓	โครงการป้องกันและลด อุบัติเหตุช่วงเทศกาล ปีใหม่	เพื่อป้องกันการเกิดอุบัติเหตุ ช่วงเทศกาลปีใหม่	ตั้งจุดตรวจและให้ บริการประชาชน จำนวน ๑ จุด	๑๐,๐๐๐	๑๐,๐๐๐	๑๐,๐๐๐	๑๐,๐๐๐	๑๐,๐๐๐	ไม่มีการเกิด อุบัติเหตุช่วง เทศกาลปีใหม่	ไม่มีการเกิดอุบัติเหตุ ช่วงเทศกาลปีใหม่	สำนักปลัด อบต.
๔	โครงการป้องกันและลด อุบัติเหตุช่วงเทศกาล สงกรานต์	เพื่อป้องกันการเกิดอุบัติเหตุ ช่วงเทศกาลสงกรานต์	ตั้งจุดตรวจและให้ บริการประชาชน จำนวน ๑ จุด	๑๐,๐๐๐	๑๐,๐๐๐	๑๐,๐๐๐	๑๐,๐๐๐	๑๐,๐๐๐	ไม่มีการเกิด อุบัติเหตุช่วง เทศกาลสงกรานต์	ไม่มีการเกิดอุบัติเหตุ ช่วงเทศกาลสงกรานต์	สำนักปลัด อบต.

รายละเอียดโครงการพัฒนา

แผนพัฒนาท้องถิ่น (พ.ศ. ๒๕๖๖ - ๒๕๗๐)

ฉบับทบทวน ประจำปี ๒๕๖๖

องค์การบริหารส่วนตำบลนาคำ อำเภอคำชะอี จังหวัดยโสธร

- ก. ยุทธศาสตร์จังหวัดที่ ๓ ยกระดับคุณภาพชีวิต เสริมสร้างความเข้มแข็งและความมั่นคงของครอบครัว ชุมชน และสังคม
- ข. ยุทธศาสตร์การพัฒนาขององค์กรปกครองส่วนท้องถิ่นในเขตจังหวัดที่ ๒ ส่งเสริมคุณภาพชีวิต วัฒนธรรมประเพณีการค้า และการท่องเที่ยว
๒. ยุทธศาสตร์การพัฒนาส่งเสริมคุณภาพชีวิต วัฒนธรรมประเพณีการค้า และการท่องเที่ยว

๒.๒ แผนงานการรักษาสภาพภายใน

ที่	โครงการ	วัตถุประสงค์	เป้าหมาย (ผลผลิตของโครงการ)	งบประมาณและที่มา					ตัวชี้วัด (KPI)	ผลลัพธ์ที่คาดว่าจะได้รับ	หน่วยงาน ที่รับผิดชอบ
				๒๕๖๖ (บาท)	๒๕๖๗ (บาท)	๒๕๖๘ (บาท)	๒๕๖๙ (บาท)	๒๕๗๐ (บาท)			
๕	โครงการวันอาสาสมัคร ป้องกันภัยพลเรือน (อปพร.)	เพื่อจัดกิจกรรมวัน อปพร. เป็นการเชิญเกียรติให้กับ สมาชิก อปพร.	๑ ครั้ง	๑๕,๐๐๐	๑๕,๐๐๐	๑๕,๐๐๐	๑๕,๐๐๐	๑๕,๐๐๐	สมาชิก อปพร. มีความกล้าใจ ในการปฏิบัติ หน้าที่	สมาชิก อปพร.มีขวัญ และกำลังใจในการ ปฏิบัติงาน	สำนักปลัด อบต.
๖	โครงการเช่าระบบกล้อง โทรทัศน์วงจรปิด	เพื่อป้องกันภัยและลดความ สูญเสียที่อาจจะเกิดขึ้นกับ ประชาชนในพื้นที่ตำบล	ติดตั้งกล้องโทรทัศน์ ภายในพื้นที่ตำบล นาคำ หมู่ที่ ๑ - ๖	๓๐๐,๐๐๐	๓๐๐,๐๐๐	๓๐๐,๐๐๐	๓๐๐,๐๐๐	๓๐๐,๐๐๐	ติดตั้งกล้องวงจรปิด ตามพื้นที่ที่มีความ เสี่ยง	ไม่เกิดการสูญเสียชีวิต และทรัพย์สิน	สำนักปลัด อบต. นาคำ
๗	โครงการติดตั้งป้าย สัมพันธ์/ ป้ายบอกทาง	เพื่อให้ประชาชนสัญจร ภายในเส้นทางได้สะดวก และไม่เกิดอุบัติเหตุทางถนน	พื้นตำบลนาคำ หมู่ที่ ๑ - ๖	๒๐๐,๐๐๐	๒๐๐,๐๐๐	๒๐๐,๐๐๐	๒๐๐,๐๐๐	๒๐๐,๐๐๐	ติดตั้งป้ายประชา- สัมพันธ์/ป้าย บอกทาง	ไม่เกิดอุบัติเหตุภายใน ตำบล และประชาชน คมนาคมสะดวก	สำนักปลัด อบต. นาคำ

รายละเอียดโครงการพัฒนา
แผนพัฒนาท้องถิ่น (พ.ศ. ๒๕๖๖ - ๒๕๗๐)

ฉบับทบทวน ประจำปี ๒๕๖๖

องค์การบริหารส่วนตำบลนาคำ อำเภอคำชะอี จังหวัดยโสธร

- ก. ยุทธศาสตร์จังหวัดที่ ๓ ยกระดับคุณภาพชีวิต เสริมสร้างสุขภาวะชุมชนเข้มแข็งและความมั่นคงของครอบครัว ชุมชน และสังคม
- ข. ยุทธศาสตร์การพัฒนาขององค์กรปกครองส่วนท้องถิ่นในเขตจังหวัดที่ ๒ ส่งเสริมคุณภาพชีวิต วัฒนธรรมประเพณีการค้า และการท่องเที่ยว
- ๒. ยุทธศาสตร์การพัฒนาส่งเสริมคุณภาพชีวิต วัฒนธรรมประเพณีการค้า และการท่องเที่ยว

๒.๒ แผนงานการศึกษาระดับมัธยมศึกษา

ที่	โครงการ	วัตถุประสงค์	เป้าหมาย (ผลผลิตของโครงการ)	งบประมาณและที่มา					ตัวชี้วัด (KPI)	ผลลัพธ์ที่คาดว่าจะได้รับ	หน่วยงาน ที่รับผิดชอบ
				๒๕๖๖ (บาท)	๒๕๖๗ (บาท)	๒๕๖๘ (บาท)	๒๕๖๙ (บาท)	๒๕๗๐ (บาท)			
๘	โครงการติดตั้งป้ายจราจร/สัญญาณไฟกระพริบ	เพื่อป้องกันการเกิดอุบัติเหตุในพื้นที่ตำบลนาคำ	พื้นที่ตำบลนาคำ หมู่ที่ ๑ - ๖	๒๐๐,๐๐๐ (บาท)	๒๐๐,๐๐๐ (บาท)	๒๐๐,๐๐๐ (บาท)	๒๐๐,๐๐๐ (บาท)	๒๕๗๐ (บาท)	ติดตั้งป้ายจราจร ป้องกันการเกิดอุบัติเหตุ	ไม่เกิดอุบัติเหตุภายในตำบล	สำนักปลัด อบต. นาคำ
๙	โครงการฝึกอบรม/ทบทวนชุดปฏิบัติการจิตอาสาภัยพิบัติประจำ อบต.นาคำ	เพื่อเสริมสร้างประสิทธิภาพในการปฏิบัติหน้าที่ให้แก่ชุดปฏิบัติการจิตอาสาภัยพิบัติ ให้ความรู้ความเข้าใจในการจัดการสาธารณภัยเบื้องต้น	จิตอาสาภัยพิบัติในพื้นที่ อบต.นาคำ จำนวน ๕๐ คน	๑๕๐,๐๐๐ (บาท)	๑๕๐,๐๐๐ (บาท)	๑๕๐,๐๐๐ (บาท)	๑๕๐,๐๐๐ (บาท)	๑๕๐,๐๐๐ (บาท)	จำนวนจิตอาสา ภัยพิบัติเพิ่มขึ้น	ผู้เข้าฝึกอบรมสามารถปฏิบัติหน้าที่ช่วยเหลือเจ้าหน้าที่ปฏิบัติงาน และบรรเทาสาธารณภัยในพื้นที่เกิดเหตุได้อย่างถูกต้อง	สำนักปลัด อบต.นาคำ
๑๐	โครงการเช่าระบบกล้องโทรทัศน์วงจรปิดศูนย์พัฒนาเด็กเล็ก ตำบลนาคำ	เพื่อป้องกันการสูญเสียวัตถุภัณฑ์ และป้องกันภัยที่อาจเกิดขึ้นกับครูและเด็กนักเรียน ภายในศูนย์พัฒนาเด็กเล็ก ตำบลนาคำ	ติดตั้งกล้องโทรทัศน์วงจรปิด จำนวน ๓ จุด	๑๘๐,๐๐๐ (บาท)	๑๘๐,๐๐๐ (บาท)	๑๘๐,๐๐๐ (บาท)	๑๘๐,๐๐๐ (บาท)	๑๘๐,๐๐๐ (บาท)	ติดตั้งกล้องโทรทัศน์วงจรปิดตามจุดที่มีความเสี่ยง	ครูและเด็กนักเรียน รู้สึกมีความปลอดภัย	กองการศึกษา อบต. นาคำ

รายละเอียดโครงการพัฒนา

แผนพัฒนาท้องถิ่น (พ.ศ. ๒๕๖๖ - ๒๕๗๐)

ฉบับทบทวน ประจำปี ๒๕๖๖

องค์การบริหารส่วนตำบลนาคำ อำเภอคำเขื่อนแก้ว จังหวัดยโสธร

- ก. ยุทธศาสตร์จังหวัดที่ ๓ ยกระดับคุณภาพชีวิต เสริมสร้างความเข้มแข็งและความมั่นคงของครอบครัว ชุมชน และสังคม
- ข. ยุทธศาสตร์การพัฒนาขององค์กรปกครองส่วนท้องถิ่นในเขตจังหวัด ที่ ๒ ส่งเสริมคุณภาพชีวิต วัฒนธรรมประเพณีการค้า และการท่องเที่ยว

๒.๓ แผนงานสร้างความเข้มแข็งของชุมชน

ที่	โครงการ	วัตถุประสงค์	เป้าหมาย (ผลผลิตของโครงการ)	งบประมาณและที่มา				ตัวชี้วัด (KPI)	ผลลัพธ์ที่คาดว่าจะได้รับ	หน่วยงาน ที่รับผิดชอบ
				๒๕๖๖ (บาท)	๒๕๖๗ (บาท)	๒๕๖๘ (บาท)	๒๕๖๙ (บาท)			
๑	โครงการส่งเสริมและ พัฒนาคุณภาพชีวิต ผู้สูงอายุ	เพื่อให้ผู้สูงอายุมีคุณภาพชีวิต ที่ดีขึ้น	ผู้สูงอายุตำบลนาคำ	๕๐,๐๐๐	๕๐,๐๐๐	๕๐,๐๐๐	๕๐,๐๐๐	๕๐,๐๐๐	ผู้สูงอายุมีคุณภาพ ชีวิตที่ดีขึ้น	สำนักปลัด อบต. นาคำ
๒	โครงการขับเคลื่อน เศรษฐกิจพอเพียงในชุมชน	เพื่อส่งเสริมให้ประชาชน ดำเนินชีวิตตามหลักเศรษฐกิจ พอเพียง	จัดทำโครงการ จำนวน ๑ ครั้ง	๕๐,๐๐๐	๕๐,๐๐๐	๕๐,๐๐๐	๕๐,๐๐๐	ประชาชนดำเนินชีวิต ตามหลักเศรษฐกิจ พอเพียง	ประชาชนดำเนินชีวิต ตามหลักเศรษฐกิจ พอเพียง	สำนักปลัด อบต. นาคำ
๓	โครงการฝึกอบรมอาชีพ ระยะสั้นให้กับประชาชน	เพื่อส่งเสริมให้ประชาชนมี ความรู้ในการประกอบอาชีพ	จัดฝึกอบรมอาชีพให้ กับประชาชน หมู่ที่ ๑ - ๖	๕๐,๐๐๐	๕๐,๐๐๐	๕๐,๐๐๐	๕๐,๐๐๐	ประชาชนมีความรู้ ในการประกอบอาชีพ เพิ่มขึ้น	ประชาชนมีความรู้ ในการประกอบอาชีพ เพิ่มขึ้น	สำนักปลัด อบต. นาคำ

รายละเอียดโครงการพัฒนา

แผนพัฒนาท้องถิ่น (พ.ศ. ๒๕๖๖ - ๒๕๗๐)

ฉบับทบทวน ประจำปี ๒๕๖๖

องค์การบริหารส่วนตำบลนาคำ อำเภอคำเขื่อนแก้ว จังหวัดยโสธร

- ก. ยุทธศาสตร์จังหวัดที่ ๓ ยกระดับคุณภาพชีวิต เสริมสร้างความเข้มแข็งและลดความเหลื่อมล้ำของครอบครัว ชุมชน และสังคม
- ข. ยุทธศาสตร์การพัฒนาขององค์กรปกครองส่วนท้องถิ่นในเขตจังหวัดที่ ๒ ส่งเสริมคุณภาพชีวิต วัฒนธรรมประเพณีการค้า และการท่องเที่ยว
- ๒. ยุทธศาสตร์การพัฒนาส่งเสริมคุณภาพชีวิต วัฒนธรรมประเพณีการค้า และการท่องเที่ยว

๒.๓ แผนงานสร้างความเข้มแข็งของชุมชน

ที่	โครงการ	วัตถุประสงค์	เป้าหมาย (ผลผลิตของโครงการ)	งบประมาณและที่มา				ตัวชี้วัด (KPI)	ผลลัพธ์ที่คาดว่าจะได้รับ	หน่วยงาน ที่รับผิดชอบ
				๒๕๖๖ (บาท)	๒๕๖๗ (บาท)	๒๕๖๘ (บาท)	๒๕๖๙ (บาท)			
๔	โครงการปรับปรุงอาคาร อเนกประสงค์ หมู่ที่ ๕	เพื่อให้เป็นสถานที่สำหรับ ใช้ประโยชน์ของชุมชน	ปรับปรุงอาคารอเนก ประสงค์ กว้าง ๑๐ ม. ยาว ๑๔.๕ ม.	๒๐๐,๐๐๐	๒๐๐,๐๐๐	๒๐๐,๐๐๐	๒๐๐,๐๐๐	มีอาคารอเนก ประสงค์ที่ได้ มาตรฐาน	กองช่าง อบต.นาคำ	
๕	โครงการก่อสร้างศาลา ประชุม หมู่ที่ ๑	เพื่อให้เป็นสถานที่จัดประชุม และอบรมให้กับประชาชน	ก่อสร้างศาลาประชุม ๑ แห่ง	๕๐๐,๐๐๐	๕๐๐,๐๐๐	๕๐๐,๐๐๐	๕๐๐,๐๐๐	มีศาลาประชุม ที่ได้มาตรฐาน	กองช่าง อบต.นาคำ	

รายละเอียดโครงการพัฒนา
แผนพัฒนาท้องถิ่น (พ.ศ. ๒๕๖๖ - ๒๕๗๐)

ฉบับทบทวน ประจำปี ๒๕๖๖

- องค์การบริหารส่วนตำบลนาคำ อำเภอคำเขื่อนแก้ว จังหวัดยโสธร
- ก. ยุทธศาสตร์จังหวัดที่ ๓ ยกระดับคุณภาพชีวิต เสริมสร้างความเข้มแข็งและความเป็นอยู่ของครอบครัว ชุมชน และสังคม
- ข. ยุทธศาสตร์การพัฒนาขององค์กรปกครองส่วนท้องถิ่นในเขตจังหวัด ที่ ๒ ส่งเสริมคุณภาพชีวิต วัฒนธรรมประเพณีการค้า และการท่องเที่ยว
๒. ยุทธศาสตร์การพัฒนาส่งเสริมคุณภาพชีวิต วัฒนธรรมประเพณีการค้า และการท่องเที่ยว

๒.๓ แผนงานสร้างความเข้มแข็งของชุมชน

ที่	โครงการ	วัตถุประสงค์	เป้าหมาย (ผลผลิตของโครงการ)	งบประมาณและที่มา				ตัวชี้วัด (KPI)	ผลลัพธ์ที่คาดว่าจะได้รับ	หน่วยงาน ที่รับผิดชอบ
				๒๕๖๖ (บาท)	๒๕๖๗ (บาท)	๒๕๖๘ (บาท)	๒๕๖๙ (บาท)			
๖	โครงการหนึ่งตำบล หนึ่งหมู่บ้านยั่งยืน เพื่อ เฉลิมพระเกียรติสมเด็จพระ พระเจ้าลูกเธอ เจ้าฟ้า สิริวัณณวรี นารีรัตนราช- กัญญา เนื่องในวาระทรง เจริญพระชนมายุครบ ๓ รอบ ๓๖ พรรษา ๒. เพื่อให้ประชาชนใน หมู่บ้าน/ชุมชน มีความมั่นคง ปลอดภัยในชีวิตและ ทรัพย์สิน ๓. เพื่อแก้ปัญหาความยากจน ทำให้เกิดการกระจายรายได้	๑. เพื่อเฉลิมพระเกียรติ สมเด็จพระเจ้าลูกเธอเจ้าฟ้า สิริวัณณวรี นารีรัตนราช- กัญญา เนื่องในวาระทรง เจริญพระชนมายุครบ ๓ รอบ ๓๖ พรรษา ๒. เพื่อให้ประชาชนใน หมู่บ้าน/ชุมชน มีความมั่นคง ปลอดภัยในชีวิตและ ทรัพย์สิน ๓. เพื่อแก้ปัญหาความยากจน ทำให้เกิดการกระจายรายได้	จัดตั้งหน่วยงานเฉพาะ ทำหน้าที่รับผิดชอบ และสนับสนุนการ ดำเนินโครงการ	๓๐,๐๐๐	๓๐,๐๐๐	๓๐,๐๐๐	๓๐,๐๐๐	๓๐,๐๐๐	ประชาชนได้รับการพัฒนา คุณภาพชีวิตเพิ่มขึ้น ประชาชนมีความ สมัครสมานสามัคคี ร่วมมือ ร่วมใจ ประกอบกิจกรรม สาธารณะ ประชาชนได้รับการพัฒนาคุณภาพ ชีวิตในทุกด้าน	สำนักงาน อปต.นาคำ

รายละเอียดโครงการพัฒนา

แผนพัฒนาท้องถิ่น (พ.ศ. ๒๕๖๖ - ๒๕๗๐)

ฉบับทบทวน ประจำปี ๒๕๖๖

องค์การบริหารส่วนตำบลนาคำ อำเภอคำชะอี จังหวัดยโสธร

ก. ยุทธศาสตร์จังหวัดที่ ๒ ส่งเสริมภูมิปัญญาท้องถิ่น วัฒนธรรมประเพณีและการค้า การท่องเที่ยว

ข. ยุทธศาสตร์การพัฒนาขององค์กรปกครองส่วนท้องถิ่นในเขตจังหวัด ที่ ๒ ส่งเสริมคุณภาพชีวิต วัฒนธรรมประเพณีการค้า และการท่องเที่ยว

๒. ยุทธศาสตร์การพัฒนาส่งเสริมคุณภาพชีวิต วัฒนธรรมประเพณีการค้า และการท่องเที่ยว

๒.๔ แผนงานการศึกษา วัฒนธรรมและนันทนาการ

ที่	โครงการ	วัตถุประสงค์	เป้าหมาย (ผลผลิตของโครงการ)	งบประมาณและที่มา					ตัวชี้วัด (KPI)	ผลลัพธ์ที่คาดว่าจะได้รับ	หน่วยงาน ที่รับผิดชอบ
				๒๕๖๖ (บาท)	๒๕๖๗ (บาท)	๒๕๖๘ (บาท)	๒๕๖๙ (บาท)	๒๕๗๐ (บาท)			
๑	โครงการจัดซื้อเครื่องออกกำลังกายสำหรับประชาชน	เพื่อส่งเสริมการออกกำลังกายในประชาชน	จัดซื้อเครื่องออกกำลังกาย หมู่ที่ ๑ - ๖	๕๐,๐๐๐	๕๐,๐๐๐	๕๐,๐๐๐	๕๐,๐๐๐	๕๐,๐๐๐	มีเครื่องออกกำลังกายประจำหมู่บ้าน	ประชาชนมีร่างกายแข็งแรง	กองการศึกษา อบต. นาคำ
๒	โครงการส่งเสริมศาสนาและสืบสานวันสำคัญทางพระพุทธศาสนา	เพื่อส่งเสริมกิจกรรมทางศาสนาและวันสำคัญต่างๆ ทางพระพุทธศาสนา เช่น วันเข้าพรรษา	จัดกิจกรรมวันสำคัญทางศาสนา	๒๐,๐๐๐	๒๐,๐๐๐	๒๐,๐๐๐	๒๐,๐๐๐	๒๐,๐๐๐	ประชาชนเข้าร่วมกิจกรรมเพิ่มมากขึ้น	ประชาชนได้เข้าร่วมกิจกรรมทางพระพุทธศาสนา	กองการศึกษา อบต. นาคำ
๓	โครงการอบรมคุณธรรมจริยธรรมให้แก่ผู้บริหาร สมาชิกสภา อบต. พนักงานส่วนตำบล พนักงานจ้าง และพนักงานจ้าง	เพื่อเสริมสร้างให้ผู้บริหาร สมาชิกสภา อบต. พนักงานส่วนตำบล พนักงานจ้างมีค่านิยมในการปฏิบัติงานที่ดี	จัดโครงการอบรมให้กับคณะผู้บริหาร สมาชิก พนักงานส่วนตำบล และพนักงานจ้าง จำนวน ๑ ครั้ง	๕๐,๐๐๐	๕๐,๐๐๐	๕๐,๐๐๐	๕๐,๐๐๐	๕๐,๐๐๐	ผู้บริหาร สมาชิกสภา อบต. พนักงานส่วนตำบล และพนักงานจ้าง มีค่านิยมในการปฏิบัติงานที่ดี	คณะผู้บริหาร สมาชิกสภา อบต. พนักงานส่วนตำบล และพนักงานจ้าง มีค่านิยมในการปฏิบัติงานที่ดี	กองการศึกษา อบต. นาคำ

รายละเอียดโครงการพัฒนา
แผนพัฒนาท้องถิ่น (พ.ศ. ๒๕๖๖ - ๒๕๗๐)

ฉบับทบทวน ประจำปี ๒๕๖๖

องค์การบริหารส่วนตำบลนาค่า อำเภอคำเขื่อนแก้ว จังหวัดยโสธร

- ก. ยุทธศาสตร์จังหวัดที่ ๒ ส่งเสริมภูมิปัญญาท้องถิ่น วัฒนธรรมประเพณีและการค้า การท่องเที่ยว
- ข. ยุทธศาสตร์การพัฒนากองศกรปกครองส่วนท้องถิ่นในเขตจังหวัด ที่ ๒ ส่งเสริมคุณภาพชีวิต วัฒนธรรมประเพณีการค้า และการท่องเที่ยว
- ๒. ยุทธศาสตร์การพัฒนากล่องเสริมคุณภาพชีวิต วัฒนธรรมประเพณีการค้า และการท่องเที่ยว

๒.๔ แผนงานการศาสนา วัฒนธรรมและนันทนาการ

ที่	โครงการ	วัตถุประสงค์	เป้าหมาย (ผลผลิตของโครงการ)	งบประมาณและที่มา					ตัวชี้วัด (KPI)	ผลลัพธ์ที่คาดว่าจะได้รับ	หน่วยงาน ที่รับผิดชอบ
				๒๕๖๖ (บาท)	๒๕๖๗ (บาท)	๒๕๖๘ (บาท)	๒๕๖๙ (บาท)	๒๕๗๐ (บาท)			
๔	โครงการสืบสานประเพณีสงกรานต์ สงกรานต์	เพื่อสืบสานประเพณีสงกรานต์ ในท้องถิ่น	หมู่ที่ ๑ - ๖	๓๐,๐๐๐	๓๐,๐๐๐	๓๐,๐๐๐	๓๐,๐๐๐	๓๐,๐๐๐	ประชาชนร่วม สืบสานประเพณี สงกรานต์	ประชาชนผู้คุณค่า และรักษาประเพณี วัฒนธรรมอันดีงาม	กองการศึกษา อบต.นาค่า
๕	โครงการสืบสานประเพณี บุญบั้งไฟ	เพื่อสืบสานประเพณี บุญบั้งไฟตำบลนาค่า	หมู่ที่ ๑ - ๖	๒๐,๐๐๐	๒๐,๐๐๐	๒๐,๐๐๐	๒๐,๐๐๐	๒๐,๐๐๐	ประชาชนร่วม สืบสานประเพณี	ประชาชนผู้คุณค่า และรักษาประเพณี	กองการศึกษา อบต.นาค่า
๖	อุดหนุนอำเภอคำเขื่อนแก้ว ตามโครงการสนับสนุน ประเพณีบุญบั้งไฟ จ.ยโสธร	๑. เพื่อสนับสนุนการจัดงาน ประเพณีบุญบั้งไฟจังหวัดยโสธร ๒. เพื่อส่งเสริมและสืบสาน ประเพณีและวัฒนธรรมอันดี งาม ของชาวจังหวัดยโสธร ๓. เพื่อเป็นการแสดงออก ถึงความสามัคคีของประชาชน ชาวอำเภอคำเขื่อนแก้ว	๑. จัดขบวนบั้งไฟ โบราณเข้าร่วมประกวด งานประเพณีบั้งไฟ จังหวัดยโสธร ๒. จัดขบวนรำเง็ง นางรำ กลองตุ้ม พืงฮาด และขบวนรื้อว ประกอบ	๑๐,๐๐๐	๑๐,๐๐๐	๑๐,๐๐๐	๑๐,๐๐๐	๑๐,๐๐๐	ประชาชนร่วม สืบสานประเพณี บุญบั้งไฟจังหวัด ยโสธร	ประเพณีบุญบั้งไฟ จังหวัดยโสธร ได้รับ การอนุรักษ์และสืบสาน ไว้ให้ประชาชนรุ่นหลัง	กองการศึกษา อบต.นาค่า กองการศึกษา อบต.นาค่า กองการศึกษา อบต.นาค่า

รายละเอียดโครงการพัฒนา

แผนพัฒนาท้องถิ่น (พ.ศ. ๒๕๖๖ - ๒๕๗๐)

ฉบับทบทวน ประจำปี ๒๕๖๖

องค์การบริหารส่วนตำบลนาคำ อำเภอคำเขื่อนแก้ว จังหวัดยโสธร

ก. ยุทธศาสตร์จังหวัดที่ ๒ ส่งเสริมภูมิปัญญาท้องถิ่น วัฒนธรรมประเพณีและการค้า การท่องเที่ยว

ข. ยุทธศาสตร์การพัฒนาขององค์กรปกครองส่วนท้องถิ่นในเขตจังหวัด ที่ ๒ ส่งเสริมคุณภาพชีวิต วัฒนธรรมประเพณีการค้า และการท่องเที่ยว

๒. ยุทธศาสตร์การพัฒนาส่งเสริมคุณภาพชีวิต วัฒนธรรมประเพณีการค้า และการท่องเที่ยว

๒.๕ แผนงานการศาสนา วัฒนธรรมและนันทนาการ

ที่	โครงการ	วัตถุประสงค์	เป้าหมาย (ผลผลิตของโครงการ)	งบประมาณและที่มา					ตัวชี้วัด (KPI)	ผลลัพธ์ที่คาดว่าจะได้รับ	หน่วยงาน ที่รับผิดชอบ
				๒๕๖๖ (บาท)	๒๕๖๗ (บาท)	๒๕๖๘ (บาท)	๒๕๖๙ (บาท)	๒๕๗๐ (บาท)			
๗	โครงการแข่งขันกีฬาตำบล เชื่อมความสัมพันธ์	เพื่อส่งเสริมให้ประชาชนมีกาย ออกกำลังกาย	จัดกิจกรรมแข่งขันกีฬา จำนวน 1 ครั้ง	๑๐๐,๐๐๐	๑๐๐,๐๐๐	๑๐๐,๐๐๐	๑๐๐,๐๐๐	๑๐๐,๐๐๐	ประชาชนมีสุขภาพ แข็งแรงเพิ่มขึ้น	ประชาชนมีร่างกายที่ แข็งแรง	กองการศึกษา อบต.นาคำ
๘	โครงการ "วิสาขาม้อมรำลึก ตริกโกแกมธรรม" อ.คำเขื่อนแก้ว จ.ยโสธร	เพื่อส่งเสริมกิจกรรมทาง ศาสนาและวันสำคัญ ทางพระพุทธศาสนา	จัดกิจกรรมวันสำคัญ ทางศาสนา	๒๐,๐๐๐	๒๐,๐๐๐	๒๐,๐๐๐	๒๐,๐๐๐	๒๐,๐๐๐	ประชาชนเข้า ร่วมกิจกรรม เพิ่มมากขึ้น	ประชาชนได้เข้าร่วม กิจกรรมทางพระพุทธ- ศาสนา	กองการศึกษา อบต. นาคำ
๙	อุดหนุนอำเภอคำเขื่อนแก้ว ตามโครงการอบรมคุณธรรม ต้นกล้าพลังแผ่นดิน เจริญ พระเกียรติพระบาทสมเด็จพระเจ้าอยู่หัว	เพื่อปลูกฝังคุณธรรม จริยธรรมเด็กนักเรียน ให้ตระหนักในการเป็นคนดี มีคุณธรรม	จัดอบรมเด็กนักเรียน จำนวน ๑ ครั้ง	๒๕,๐๐๐	๒๕,๐๐๐	๒๕,๐๐๐	๒๕,๐๐๐	๒๕,๐๐๐	จำนวนเด็กนักเรียน ที่เข้าอบรม	เด็กนักเรียนรู้จักนำหลัก คุณธรรม จริยธรรม ไปใช้ในการดำเนินชีวิต	กองการศึกษา อบต. นาคำ

รายละเอียดโครงการพัฒนา

แผนพัฒนาท้องถิ่น (พ.ศ. ๒๕๖๖ - ๒๕๗๐)

ฉบับทบทวน ประจำปี ๒๕๖๖

องค์การบริหารส่วนตำบลนาคำ อำเภอคำชะอี จังหวัดยโสธร

ก. ยุทธศาสตร์จังหวัดที่ ๓ ยกระดับคุณภาพชีวิต เสริมสร้างความเข้มแข็งและความเป็นอยู่ของครอบครัว ชุมชน และสังคม

ข. ยุทธศาสตร์การพัฒนาขององค์กรปกครองส่วนท้องถิ่นในเขตจังหวัด ที่ ๒ ส่งเสริมคุณภาพชีวิต วัฒนธรรมประเพณีการค้า และการท่องเที่ยว

๒. ยุทธศาสตร์การพัฒนาส่งเสริมคุณภาพชีวิต วัฒนธรรมประเพณีการค้า และการท่องเที่ยว

๒.๕ แผนงานสังคมสงเคราะห์

ที่	โครงการ	วัตถุประสงค์	เป้าหมาย (ผลผลิตของโครงการ)	งบประมาณและที่มา					ตัวชี้วัด (KPI)	ผลลัพธ์ที่คาดว่าจะได้รับ	หน่วยงาน ที่รับผิดชอบ
				๒๕๖๖ (บาท)	๒๕๖๗ (บาท)	๒๕๖๘ (บาท)	๒๕๖๙ (บาท)	๒๕๗๐ (บาท)			
๑	โครงการสงเคราะห์ผู้ ประสบสาธารณภัย	เพื่อช่วยเหลือผู้ประสบ สาธารณภัย	หมู่ที่ ๑ - ๖	๒๐๐,๐๐๐	๒๐๐,๐๐๐	๒๐๐,๐๐๐	๒๐๐,๐๐๐	๒๐๐,๐๐๐	ผู้ประสบภัย ธรรมชาติได้รับ การช่วยเหลือ	บรรเทาความเดือดร้อน แก่ผู้ประสบสาธารณภัย	สำนักงาน อบต.
๒	โครงการฝึกอบรมทักษะ อาชีพแก่คนพิการและ ผู้ด้อยโอกาส	เพื่อให้คนพิการและผู้ด้อย- โอกาสมีอาชีพ และมีคุณภาพ ชีวิตที่ดีขึ้น	ผู้พิการและผู้ด้อย โอกาส หมู่ที่ ๑ - ๖	๓๐,๐๐๐	๓๐,๐๐๐	๓๐,๐๐๐	๓๐,๐๐๐	๓๐,๐๐๐	คนพิการและ ผู้ด้อยโอกาสได้รับ ความรู้เกี่ยวกับ อาชีพ	คนพิการและผู้ด้อย โอกาสมีคุณภาพชีวิต ที่ดีขึ้น	กองการศึกษา อบต. นาคำ
๓	โครงการสงเคราะห์ คนพิการและผู้ด้อยโอกาส	เพื่อช่วยเหลือคนพิการและ ผู้ด้อยโอกาสให้มีคุณภาพชีวิต ที่ดีขึ้น	ผู้พิการและผู้ด้อย โอกาส หมู่ที่ ๑ - ๖	๕๐,๐๐๐	๕๐,๐๐๐	๕๐,๐๐๐	๕๐,๐๐๐	๕๐,๐๐๐	คนพิการและผู้ด้อย โอกาสมีคุณภาพ ชีวิตที่ดีขึ้น	คนพิการและผู้ด้อย โอกาสมีคุณภาพชีวิต ที่ดีขึ้น	กองการศึกษา อบต. นาคำ

รายละเอียดโครงการพัฒนา

แผนพัฒนาท้องถิ่น (พ.ศ. ๒๕๖๖ - ๒๕๗๐)

ฉบับทบทวน ประจำปี ๒๕๖๖

องค์การบริหารส่วนตำบลนาคำ อำเภอคำเขื่อนแก้ว จังหวัดยโสธร

- ก. ยุทธศาสตร์จังหวัดที่ ๓ ยกระดับคุณภาพชีวิต เสริมสร้างความเข้มแข็งและความมั่นคงของครอบครัว ชุมชน และสังคม
- ข. ยุทธศาสตร์การพัฒนาขององค์กรปกครองส่วนท้องถิ่นในเขตจังหวัด ที่ ๒ ส่งเสริมคุณภาพชีวิต วัฒนธรรมประเพณีการค้า และการท่องเที่ยว
- ๒. ยุทธศาสตร์การพัฒนาส่งเสริมคุณภาพชีวิต วัฒนธรรมประเพณีการค้า และการท่องเที่ยว

๒.๕ แผนงานสังคมสงเคราะห์

ที่	โครงการ	วัตถุประสงค์	เป้าหมาย (ผลผลิตของโครงการ)	งบประมาณและที่มา					ตัวชี้วัด (KPI)	ผลลัพธ์ที่คาดว่าจะ จะได้รับ	หน่วยงาน ที่รับผิดชอบ
				๒๕๖๖ (บาท)	๒๕๖๗ (บาท)	๒๕๖๘ (บาท)	๒๕๖๙ (บาท)	๒๕๗๐ (บาท)			
๔	โครงการอุดหนุนอำเภอคำเขื่อนแก้ว เพื่อสนับสนุนศูนย์ปฏิบัติการร่วมช่วยเหลือประชาชนขององค์กรปกครองส่วนท้องถิ่น อำเภอคำเขื่อนแก้ว	เพื่ออุดหนุนงบประมาณให้กับศูนย์ปฏิบัติการร่วมในการช่วยเหลือประชาชนขององค์กรปกครองส่วนท้องถิ่น อำเภอคำเขื่อนแก้ว	ศูนย์ปฏิบัติการร่วมในการช่วยเหลือประชาชนขององค์กรปกครองส่วนท้องถิ่น อำเภอคำเขื่อนแก้ว	๑๐,๐๐๐	๑๐,๐๐๐	๑๐,๐๐๐	๑๐,๐๐๐	๑๐,๐๐๐	มีความคล่องตัวในการปฏิบัติงาน	ประชาชนที่ได้รับความช่วยเหลืออย่างทั่วถึง	สำนักปลัด อบต. นาคำ
๕	โครงการช่วยเหลือประชาชนตามอำนาจหน้าที่ขององค์กรปกครองส่วนท้องถิ่น ด้านส่งเสริมและพัฒนาคุณภาพชีวิต	เพื่อช่วยเหลือประชาชนให้มีคุณภาพชีวิตที่ดีขึ้น	ประชาชน หมู่ที่ ๑ - ๖	๓๐,๐๐๐	๓๐,๐๐๐	๓๐,๐๐๐	๓๐,๐๐๐	๓๐,๐๐๐	ประชาชนได้มีคุณภาพชีวิตที่ดีขึ้น	ประชาชนไม่มีความทุกข์ทรมาน	สำนักปลัด อบต. นาคำ

รายละเอียดโครงการพัฒนา

แผนพัฒนาท้องถิ่น (พ.ศ. ๒๕๖๖ - ๒๕๗๐)

ฉบับทบทวน ประจำปี ๒๕๖๖

องค์การบริหารส่วนตำบลนาคำ อำเภอคำเขื่อนแก้ว จังหวัดยโสธร

- ก. ยุทธศาสตร์จังหวัดที่ ๓ ยกระดับคุณภาพชีวิต เสริมสร้างความเข้มแข็งและความมั่นคงของครอบครัว ชุมชน และสังคม
- ข. ยุทธศาสตร์การพัฒนาขององค์การปกครองส่วนท้องถิ่นในเขตจังหวัด ที่ ๒ ส่งเสริมคุณภาพชีวิต วัฒนธรรมประเพณีการค้า และการท่องเที่ยว
๒. ยุทธศาสตร์การพัฒนาการส่งเสริมคุณภาพชีวิต วัฒนธรรมประเพณีการค้า และการท่องเที่ยว

๒.๖ แผนงานงบกลาง

ที่	โครงการ	วัตถุประสงค์	เป้าหมาย (ผลผลิตของโครงการ)	งบประมาณและที่มา					ตัวชี้วัด (KPI)	ผลลัพธ์ที่คาดว่าจะได้รับ	หน่วยงาน ที่รับผิดชอบ
				๒๕๖๖ (บาท)	๒๕๖๗ (บาท)	๒๕๖๘ (บาท)	๒๕๖๙ (บาท)	๒๕๗๐ (บาท)			
๑	เบี้ยยังชีพผู้สูงอายุ	เพื่อให้ผู้สูงอายุมีเงินยังชีพ ใช้ในชีวิตประจำวัน	ผู้สูงอายุ หมู่ที่ ๑ - ๖	๕,๐๐๐,๐๐๐	๕,๐๐๐,๐๐๐	๕,๐๐๐,๐๐๐	๕,๐๐๐,๐๐๐	๕,๐๐๐,๐๐๐	ผู้สูงอายุได้รับเบี้ย ยังชีพเพิ่มขึ้น	ผู้สูงอายุมีเงินใช้จ่าย ในชีวิตประจำวัน	กองการศึกษา อบต. นาคำ
๒	เบี้ยยังชีพคนพิการ	เพื่อให้ผู้พิการมีเงินยังชีพ ใช้ในชีวิตประจำวัน	คนพิการ หมู่ที่ ๑ - ๖	๒,๕๐๐,๐๐๐	๒,๕๐๐,๐๐๐	๒,๕๐๐,๐๐๐	๒,๕๐๐,๐๐๐	๒,๕๐๐,๐๐๐	ผู้พิการได้รับเบี้ย ยังชีพเพิ่มมากขึ้น	ผู้พิการมีเงินใช้จ่าย ในชีวิตประจำวัน	กองการศึกษา อบต. นาคำ
๓	เบี้ยยังชีพผู้สูงอายุ	เพื่อให้ผู้สูงอายุมีเงินยังชีพ ใช้ในชีวิตประจำวัน	ผู้สูงอายุ หมู่ที่ ๑ - ๖	๓๐,๐๐๐	๓๐,๐๐๐	๓๐,๐๐๐	๓๐,๐๐๐	๓๐,๐๐๐	ผู้สูงอายุได้รับ เบี้ยยังชีพเพิ่มขึ้น	ผู้สูงอายุมีเงินใช้จ่าย ในชีวิตประจำวัน	กองการศึกษา อบต. นาคำ
๔	โครงการบริหารจัดการ กองทุนหลักประกัน สุขภาพในระดับท้องถิ่น	เพื่อสร้างหลักประกัน สุขภาพให้แก่ประชาชน ในพื้นที่	กองทุนหลักประกัน สุขภาพองค์การบริหาร ส่วนตำบลนาคำ	๕๐,๐๐๐	๕๐,๐๐๐	๕๐,๐๐๐	๕๐,๐๐๐	๕๐,๐๐๐	ประชาชนมี หลักประกัน สุขภาพเพิ่มขึ้น	ประชาชนในพื้นที่ ได้รับบริการด้าน สาธารณสุขที่ได้ มาตรฐาน	กองสาธารณสุข และสิ่งแวดล้อม อบต. นาคำ

รายละเอียดโครงการพัฒนา

แผนพัฒนาท้องถิ่น (พ.ศ. ๒๕๖๖ - ๒๕๗๐)

ฉบับทบทวน ประจำปี ๒๕๖๖

องค์การบริหารส่วนตำบลนาคำ อำเภอคำเขื่อนแก้ว จังหวัดยโสธร

- ก. ยุทธศาสตร์จังหวัดที่ ๓ ยกระดับคุณภาพชีวิต เสริมสร้างความเข้มแข็งและความมั่นคงของครอบครัว ชุมชน และสังคม
- ข. ยุทธศาสตร์การพัฒนาขององค์กรปกครองส่วนท้องถิ่นในเขตจังหวัด ที่ ๒ ส่งเสริมคุณภาพชีวิต วัฒนธรรมประเพณีการค้า และการท่องเที่ยว
- ๒. ยุทธศาสตร์การพัฒนาการส่งเสริมคุณภาพชีวิต วัฒนธรรมประเพณีการค้า และการท่องเที่ยว

๒.๖ แผนงานงบกลาง

ที่	โครงการ	วัตถุประสงค์	เป้าหมาย (ผลผลิตของโครงการ)	งบประมาณและที่มา					ตัวชี้วัด (KPI)	ผลลัพธ์ที่คาดว่าจะได้รับ	หน่วยงาน ที่รับผิดชอบ
				๒๕๖๖ (บาท)	๒๕๖๗ (บาท)	๒๕๖๘ (บาท)	๒๕๖๙ (บาท)	๒๕๗๐ (บาท)			
๕	เงินสมทบกองทุนสวัสดิการชุมชน ตำบลนาคำ	เพื่อสนับสนุนสวัสดิการชุมชนให้แก่สมาชิกกองทุนภายในตำบลนาคำ	สมาชิกกองทุนภายในตำบลนาคำ	๓๐,๐๐๐	๓๐,๐๐๐	๓๐,๐๐๐	๓๐,๐๐๐	๓๐,๐๐๐	จำนวนสมาชิกกองทุนเพิ่มขึ้น	ประชาชนตำบลนาคำได้รับสวัสดิการอย่างทั่วถึง	กองสาธารณสุขและสิ่งแวดล้อม อบต.นาคำ

รายละเอียดโครงการพัฒนา

แผนพัฒนาท้องถิ่น (พ.ศ. ๒๕๖๖ - ๒๕๗๐)

ฉบับทบทวน ประจำปี ๒๕๖๖

องค์การบริหารส่วนตำบลนาคำ อำเภอคำชะอี จังหวัดยโสธร

ก. ยุทธศาสตร์จังหวัดที่ ๓ ยุทธศาสตร์คุณภาพชีวิต เสริมสร้างคุณภาพชีวิต เสริมสร้างความเข้มแข็งและความมั่นคงของครอบครัว ชุมชน และสังคม

ข. ยุทธศาสตร์การพัฒนาขององค์กรปกครองส่วนท้องถิ่นในเขตจังหวัด ที่ ๓ การบริหารองค์การปกครองส่วนท้องถิ่นและสถานศึกษา ส่งความเป็นเลิศ

๓. ยุทธศาสตร์การพัฒนาการบริหารงานองค์การปกครองส่วนท้องถิ่นและสถานศึกษา ส่งความเป็นเลิศ

๓.๑ แผนงานบริหารงานทั่วไป

ที่	โครงการ	วัตถุประสงค์	เป้าหมาย (ผลผลิตของโครงการ)	งบประมาณและที่มา				ตัวชี้วัด (KPI)	ผลลัพธ์ที่คาดว่าจะได้รับ	หน่วยงาน ที่รับผิดชอบ
				๒๕๖๖ (บาท)	๒๕๖๗ (บาท)	๒๕๖๘ (บาท)	๒๕๖๙ (บาท)			
๑	โครงการเลือกตั้งผู้บริหารและสมาชิกสภา อบต. นาคำ	เพื่อให้การดำเนินการเลือกตั้งเป็นไปด้วยความเรียบร้อย บริสุทธิ์ ยุติธรรม เป็นไปตามระเบียบกฎหมาย	การเลือกตั้งผู้บริหารและสมาชิกสภาท้องถิ่น	๕๐๐,๐๐๐	๕๐๐,๐๐๐	๕๐๐,๐๐๐	๕๐๐,๐๐๐	จัดให้มีการเลือกตั้งผู้บริหารและสมาชิกสภา อบต. นาคำ	การเลือกตั้งผู้บริหารสมาชิกสภา อบต. นาคำ ความเรียบร้อย	สำนักปลัด
๒	โครงการสำรวจความพึงพอใจของประชาชนในการบริการของ อบต.	เพื่อให้ทราบถึงระดับความพึงพอใจของประชาชนในการให้บริการของ อบต. นาคำ	ประชาชน หมู่ที่ ๑ - ๖	๓๐,๐๐๐	๓๐,๐๐๐	๓๐,๐๐๐	๓๐,๐๐๐	ประชาชนมีความพึงพอใจเพิ่มขึ้น	อบต. นาคำได้รับทราบถึงระดับความพึงพอใจของประชาชนในการขอรับบริการ	สำนักปลัด - กองคลัง - กองช่าง - กองการศึกษา
๓	โครงการพัฒนาบุคลากร	เพื่อส่งเสริมให้ผู้บริหารท้องถิ่น พนักงานส่วนตำบล พนักงานเจ้าหน้าในการอบรมเพื่อเพิ่มพูนความรู้ในการปฏิบัติงาน	ส่งบุคลากรเข้าร่วมอบรมในสายงานที่เกี่ยวข้องอย่างน้อยคนละ ๑ หลักสูตร/ปี	๕๐๐,๐๐๐	๕๐๐,๐๐๐	๕๐๐,๐๐๐	๕๐๐,๐๐๐	บุคลากรมีความรู้ ความสามารถในการปฏิบัติงานเพิ่มขึ้น	บุคลากรมีความรู้ความ สามารถในการปฏิบัติงาน	สำนักปลัด - กองคลัง - กองช่าง - กองการศึกษา

รายละเอียดโครงการพัฒนา

แผนพัฒนาท้องถิ่น (พ.ศ. ๒๕๖๖ - ๒๕๗๐)

ฉบับทบทวน ประจำปี ๒๕๖๖

องค์การบริหารส่วนตำบลนาคำ อำเภอคำเขื่อนแก้ว จังหวัดยโสธร

- ก. ยุทธศาสตร์จังหวัดที่ ๓ ยกกระดับคุณภาพชีวิต เสริมสร้างความเข้มแข็งและความมั่นคงของครอบครัว ชุมชน และสังคม
- ข. ยุทธศาสตร์การพัฒนาขององค์กรปกครองส่วนท้องถิ่นในเขตจังหวัด ที่ ๓ การบริหารองค์การปกครองส่วนท้องถิ่นและสถานศึกษา ส่งความเป็นเลิศ
๓. ยุทธศาสตร์การพัฒนาการบริหารงานองค์การปกครองส่วนท้องถิ่นและสถานศึกษา ส่งความเป็นเลิศ

๓.๑ แผนงานบริหารงานทั่วไป

ที่	โครงการ	วัตถุประสงค์	เป้าหมาย (ผลผลิตของโครงการ)	งบประมาณและที่มา					ตัวชี้วัด (KPI)	ผลลัพธ์ที่คาดว่าจะได้รับ	หน่วยงาน ที่รับผิดชอบ	
				๒๕๖๖ (บาท)	๒๕๖๗ (บาท)	๒๕๖๘ (บาท)	๒๕๖๙ (บาท)	๒๕๗๐ (บาท)				
๔	โครงการ อบรม.เคลื่อนที่	เพื่อให้บริการด้านต่าง ๆ สำหรับ บริการประชาชน	หมู่ที่ ๑ - ๖	๓๐,๐๐๐	๓๐,๐๐๐	๓๐,๐๐๐	๓๐,๐๐๐	๓๐,๐๐๐	๓๐,๐๐๐	การบริการ ประชาชนใน พื้นที่เพิ่มขึ้น	ประชาชนได้รับบริการ จาก อบรม.นาคำ	สำนักปลัด อบต. นาคำ
๕	โครงการประชุมประชาคมเพื่อ ท้องถิ่น	เพื่อให้ประชาชนได้มีส่วนร่วม ในการกำหนดทิศทางการ พัฒนาท้องถิ่น	- แผนพัฒนาท้องถิ่น	๒๐,๐๐๐	๒๐,๐๐๐	๒๐,๐๐๐	๒๐,๐๐๐	๒๐,๐๐๐	๒๐,๐๐๐	มีแผนพัฒนา ท้องถิ่น ใน การ กำหนดทิศ ทางการ พัฒนาของ องค์การบริหาร ส่วนตำบล นาคำ	องค์กรมีทิศทางและ แนวทางการพัฒนา ท้องถิ่นที่มาจาก ความต้องการของ ประชาชน	สำนักปลัด อบต. นาคำ

รายละเอียดโครงการพัฒนา

แผนพัฒนาท้องถิ่น (พ.ศ. ๒๕๖๖ - ๒๕๗๐)

ฉบับทบทวน ประจำปี ๒๕๖๖

องค์การบริหารส่วนตำบลนาคำ อำเภอคำชะอี จังหวัดยโสธร

ก. ยุทธศาสตร์จังหวัดที่ ๓ ยุทธศาสตร์พัฒนาชีวิต เสริมสร้างความเข้มแข็งและความมั่นคงของครอบครัว ชุมชน และสังคม

ข. ยุทธศาสตร์การพัฒนาขององค์กรปกครองส่วนท้องถิ่นในเขตจังหวัด ที่ ๓ การบริหารองค์กรปกครองส่วนท้องถิ่นและสถานศึกษา สุขภาพเป็นเลิศ

๓. ยุทธศาสตร์การพัฒนาการบริหารงานองค์กรปกครองส่วนท้องถิ่นและสถานศึกษา สุขภาพเป็นเลิศ

๓.๑ แผนงานบริหารงานทั่วไป

ที่	โครงการ	วัตถุประสงค์	เป้าหมาย (ผลผลิตของโครงการ)	งบประมาณและที่มา					ตัวชี้วัด (KPI)	ผลลัพธ์ที่คาดว่าจะได้รับ	หน่วยงาน ที่รับผิดชอบ
				๒๕๖๖ (บาท)	๒๕๖๗ (บาท)	๒๕๖๘ (บาท)	๒๕๖๙ (บาท)	๒๕๗๐ (บาท)			
๖	โครงการอบรมและพัฒนา ศักยภาพการบริหารงาน แบบมีส่วนร่วม	เพื่อพัฒนาความรู้ให้แก่บุคลากร ขององค์กร	จัดอบรมจำนวน ๑ ครั้ง	๒๐๐,๐๐๐	๒๐๐,๐๐๐	๒๐๐,๐๐๐	๒๐๐,๐๐๐	๒๐๐,๐๐๐	บุคลากรมีความรู้ มีศักยภาพใน การปฏิบัติงาน เพิ่มขึ้น	บุคลากรมีความรู้ที่จะนำ มาพัฒนาท้องถิ่นและ องค์กรมากยิ่งขึ้น	สำนักปลัด อบต. นาคำ
๗	อุดหนุนอำเภอคำชะอี โครงการจ้างรัฐพิธี ประจำปีงบประมาณ ๒๕๖๖ - ๒๕๗๐	เพื่อสนับสนุนงบประมาณ สำหรับการจัดงานพิธีต่าง ๆ ของอำเภอคำชะอี	สนับสนุนประมาณ อำเภอคำชะอี	๑๐,๐๐๐	๑๐,๐๐๐	๑๐,๐๐๐	๑๐,๐๐๐	๑๐,๐๐๐	การเข้าร่วม กิจกรรมเพิ่มขึ้น	ประชาชนได้แสดงออก ถึงความจงรักภักดี และความสามัคคี ของชุมชน	สำนักปลัด อบต.นาคำ

รายละเอียดโครงการพัฒนา

แผนพัฒนาท้องถิ่น (พ.ศ. ๒๕๖๖ - ๒๕๗๐)

ฉบับทบทวน ประจำปี ๒๕๖๖

องค์การบริหารส่วนตำบลนาค่า อำเภอคำเขื่อนแก้ว จังหวัดยโสธร

ก. ยุทธศาสตร์จังหวัดที่ ๓ ยกระดับคุณภาพชีวิต เสริมสร้างความเข้มแข็งและความมั่นคงของครอบครัว ชุมชน และสังคม

ข. ยุทธศาสตร์การพัฒนาขององค์กรปกครองส่วนท้องถิ่นในเขตจังหวัด ที่ ๓ การบริหารองค์การปกครองส่วนท้องถิ่นและสถานศึกษา ให้ความสำคัญเป็นเลิศ

๓. ยุทธศาสตร์การพัฒนาการบริหารงานองค์การปกครองส่วนท้องถิ่นและสถานศึกษา ให้ความสำคัญเป็นเลิศ

๓.๑ แผนงานบริหารงานทั่วไป

ที่	โครงการ	วัตถุประสงค์	เป้าหมาย (ผลผลิตของโครงการ)	งบประมาณและที่มา				ตัวชี้วัด (KPI)	ผลลัพธ์ที่คาดว่าจะได้รับ	หน่วยงาน ที่รับผิดชอบ
				๒๕๖๖ (บาท)	๒๕๖๗ (บาท)	๒๕๖๘ (บาท)	๒๕๖๙ (บาท)			
๘	โครงการสนับสนุนศูนย์ข้อมูลข่าวสารการจัดซื้อจัดจ้างขององค์กรปกครองส่วนท้องถิ่น	เพื่อให้การบริหารศูนย์ข้อมูลข่าวสารการจัดซื้อจัดจ้างขององค์กรปกครองส่วนท้องถิ่น มีความคล่องตัวเกิดประสิทธิภาพ	สนับสนุนงบประมาณในการบริหารศูนย์ข้อมูลข่าวสารการจัดซื้อจัดจ้างขององค์กรปกครองส่วนท้องถิ่นระดับอำเภอ	๑๐,๐๐๐	๑๐,๐๐๐	๑๐,๐๐๐	๑๐,๐๐๐	การบริหารศูนย์ข้อมูลข่าวสาร มีประสิทธิภาพเพิ่มขึ้น	ศูนย์ข้อมูลข่าวสาร การจัดซื้อจัดจ้าง ขององค์กรปกครองส่วนท้องถิ่น มีประสิทธิภาพเพิ่มมากขึ้น	สำนักปลัด อบต. นาค่า
๙	โครงการฝึกอบรมแนวทางปฏิบัติของคณะกรรมการต่างๆ เกี่ยวกับการจัดซื้อจัดจ้างภายใต้ พรบ.จัดซื้อจัดจ้างและการบริหารพัสดุภาครัฐ	เพื่อให้ผู้บริหารท้องถิ่น/พนักงานส่วนตำบล สมาชิกสภาพนักงานจ้าง อบต.ปฏิบัติหน้าที่อย่างมีประสิทธิภาพ และถูกต้องตามระเบียบ	เพื่อให้ผู้บริหารท้องถิ่น/พนักงานส่วนตำบล สมาชิกสภาพนักงานจ้าง อบต. พนักงานจ้าง และประชาชนตำบลนาค่า	๕๐,๐๐๐	๕๐,๐๐๐	๕๐,๐๐๐	๕๐,๐๐๐	บุคลากรมีความรู้เกี่ยวกับ พรบ. จัดซื้อจัดจ้าง และการบริหารพัสดุภาครัฐ	ผู้บริหารท้องถิ่น สมาชิกสภา พนักงานส่วนตำบล พนักงานจ้าง ปฏิบัติหน้าที่อย่างมีประสิทธิภาพและถูกต้องตามระเบียบ	กองคลัง อบต.นาค่า

รายละเอียดโครงการพัฒนา

แผนพัฒนาท้องถิ่น (พ.ศ. ๒๕๖๖ - ๒๕๗๐)

ฉบับทบทวน ประจำปี ๒๕๖๖

องค์การบริหารส่วนตำบลนาคำ อำเภอคำชะอี จังหวัดยโสธร

- ก. ยุทธศาสตร์จังหวัดที่ ๓ ยกระดับคุณภาพชีวิต เสริมสร้างความเข้มแข็งและความเป็นอยู่ของครอบครัว ชุมชน และสังคม
- ข. ยุทธศาสตร์การพัฒนาขององค์กรปกครองส่วนท้องถิ่นในเขตจังหวัด ที่ ๓ การบริหารองค์การปกครองส่วนท้องถิ่น และสถานศึกษาสู่ความเป็นเลิศ
- ๓. ยุทธศาสตร์การพัฒนาการบริหารองค์การปกครองส่วนท้องถิ่น และสถานศึกษาสู่ความเป็นเลิศ

๓.๒ แผนงานการศึกษา

ที่	โครงการ	วัตถุประสงค์	เป้าหมาย (ผลผลิตของโครงการ)	งบประมาณและที่มา					ตัวชี้วัด (KPI)	ผลลัพธ์ที่คาดว่าจะได้รับ	หน่วยงาน ที่รับผิดชอบ
				๒๕๖๖ (บาท)	๒๕๖๗ (บาท)	๒๕๖๘ (บาท)	๒๕๖๙ (บาท)	๒๕๗๐ (บาท)			
๑	โครงการจัดซื้ออาหารเสริม (นม) โรงเรียน	เพื่อให้เด็กนักเรียนได้รับ อาหารเสริม (นม) ทุกคนมีร่างกายแข็งแรง	จัดซื้ออาหารเสริม (นม) กับโรงเรียน ๓ แห่ง	๕๐๐,๐๐๐	๕๐๐,๐๐๐	๕๐๐,๐๐๐	๕๐๐,๐๐๐	๕๐๐,๐๐๐	เด็กนักเรียนได้ดื่มนมโรงเรียนครบ ทุกคนตามเกณฑ์ฯ	เด็กนักเรียนมีพัฒนาการ ด้านร่างกายดี	กองการศึกษา อบต. นาคำ
๒	โครงการจัดซื้ออาหารเสริม (นม) ศูนย์พัฒนาเด็กเล็ก	เพื่อให้เด็กเล็กได้รับ อาหารเสริม (นม) ทุกคนมีร่างกายแข็งแรง	จัดซื้ออาหารเสริม (นม) ให้ศูนย์พัฒนา- เด็กเล็ก ตำบลนาคำ	๑๕๐,๐๐๐	๑๕๐,๐๐๐	๑๕๐,๐๐๐	๑๕๐,๐๐๐	๑๕๐,๐๐๐	เด็กนักเรียนได้ดื่มนมโรงเรียนครบ ทุกคนตามเกณฑ์ฯ	เด็กนักเรียนมีพัฒนาการ ด้านร่างกายดี	กองการศึกษา อบต. นาคำ
๓	โครงการวันเด็กแห่งชาติ	เพื่อเป็นขวัญและกำลังใจ ให้กับเด็กนักเรียน	๑ ครั้ง	๓๐,๐๐๐	๓๐,๐๐๐	๓๐,๐๐๐	๓๐,๐๐๐	๓๐,๐๐๐	เด็กมีขวัญกำลังใจ กล้าแสดงออก มากขึ้น	เด็กนักเรียนมีขวัญและ กำลังใจที่ดี	กองการศึกษา อบต. นาคำ

รายละเอียดโครงการพัฒนา

แผนพัฒนาท้องถิ่น (พ.ศ. ๒๕๖๖ - ๒๕๗๐)

ฉบับทบทวน ประจำปี ๒๕๖๖

องค์การบริหารส่วนตำบลนาคำ อำเภอคำชะอี จังหวัดยโสธร

- ก. ยุทธศาสตร์จังหวัดที่ ๓ ยกระดับคุณภาพชีวิต เสริมสร้างความเป็นเข้มแข็งและความมั่นคงของครอบครัว ชุมชน และสังคม
- ข. ยุทธศาสตร์การพัฒนาขององค์กรปกครองส่วนท้องถิ่นในเขตจังหวัด ที่ ๓ การบริหารองค์กรปกครองส่วนท้องถิ่น และสถานศึกษาสู่ความเป็นเลิศ
- ๓. ยุทธศาสตร์การบริหารองค์กรปกครองส่วนท้องถิ่น และสถานศึกษาสู่ความเป็นเลิศ

๓.๒ แผนงานการศึกษา

ที่	โครงการ	วัตถุประสงค์	เป้าหมาย (ผลผลิตของโครงการ)	งบประมาณและที่มา					ตัวชี้วัด (KPI)	ผลลัพธ์ที่คาดว่าจะได้รับ	หน่วยงาน ที่รับผิดชอบ
				๒๕๖๖ (บาท)	๒๕๖๗ (บาท)	๒๕๖๘ (บาท)	๒๕๖๙ (บาท)	๒๕๗๐ (บาท)			
๔	โครงการอาหารกลางวัน ศูนย์พัฒนาเด็กเล็ก	เพื่อให้เด็กเล็กได้รับประทาน อาหารกลางวันที่มีคุณภาพ ครบทุกคน	สนับสนุนอาหารกลางวัน สำหรับเด็กใน ศูนย์พัฒนาเด็กเล็ก ตำบลนาคำ	๓๐๐,๐๐๐	๓๐๐,๐๐๐	๓๐๐,๐๐๐	๓๐๐,๐๐๐	๓๐๐,๐๐๐	เด็กเล็กได้รับ อาหารกลางวันที่มี คุณภาพครบทุกคน	กองการศึกษา อบต. นาคำ	
๕	ค่าจัดการเรียนการสอน ของศูนย์พัฒนาเด็กเล็ก	เพื่อสนับสนุนการจัดการ เรียนการสอนของศูนย์พัฒนา เด็กเล็ก	จัดการเรียนการสอน ของศูนย์พัฒนาเด็กเล็ก ตำบลนาคำ	๘๐,๐๐๐	๘๐,๐๐๐	๘๐,๐๐๐	๘๐,๐๐๐	๘๐,๐๐๐	ทำให้การเรียนการสอน มีประสิทธิภาพมากขึ้น	กองการศึกษา อบต.นาคำ	
๖	ค่าใช้จ่ายในการจัดการ ศึกษาของศูนย์พัฒนา เด็กเล็ก	เพื่อสนับสนุนค่าใช้จ่าย การจัดการศึกษาของ ศูนย์พัฒนาเด็กเล็ก	สนับสนุนค่าใช้จ่าย การจัดการศึกษาของ ศูนย์พัฒนาเด็กเล็ก ตำบลนาคำ	๓๐,๐๐๐	๓๐,๐๐๐	๓๐,๐๐๐	๓๐,๐๐๐	๓๐,๐๐๐	ทำให้การเรียนการสอน มีประสิทธิภาพมากขึ้น	กองการศึกษา อบต.นาคำ	

รายละเอียดโครงการพัฒนา

แผนพัฒนาท้องถิ่น (พ.ศ. ๒๕๖๖ - ๒๕๗๐)

ฉบับทบทวน ประจำปี ๒๕๖๖

องค์การบริหารส่วนตำบลนาคำ อำเภอคำเขื่อนแก้ว จังหวัดยโสธร

ก. ยุทธศาสตร์จังหวัดที่ ๓ ยกระดับคุณภาพชีวิต เสริมสร้างความเป็นอยู่ที่ดีของประชาชน และสังคม

ข. ยุทธศาสตร์การพัฒนาขององค์กรปกครองส่วนท้องถิ่นในเขตจังหวัด ที่ ๓ การบริหารองค์การปกครองส่วนท้องถิ่น และสถานศึกษาสู่ความเป็นเลิศ

๓. ยุทธศาสตร์การบริหารองค์การปกครองส่วนท้องถิ่น และสถานศึกษาสู่ความเป็นเลิศ

๓.๒ แผนงานการศึกษา

ที่	โครงการ	วัตถุประสงค์	เป้าหมาย (ผลผลิตของโครงการ)	งบประมาณและที่มา					ตัวชี้วัด (KPI)	ผลลัพธ์ที่คาดว่าจะได้รับ	หน่วยงาน ที่รับผิดชอบ
				๒๕๖๖ (บาท)	๒๕๖๗ (บาท)	๒๕๖๘ (บาท)	๒๕๖๙ (บาท)	๒๕๗๐ (บาท)			
๗	โครงการค่ายพุทธบุตร พุทธธรรม	เพื่อส่งเสริมให้เยาวชนมี คุณธรรม จริยธรรมในการ ดำเนินชีวิต	จัดทำโครงการค่าย พุทธบุตรพุทธธรรม จำนวน ๑ ครั้ง	๕๐,๐๐๐	๕๐,๐๐๐	๕๐,๐๐๐	๕๐,๐๐๐	๕๐,๐๐๐	จำนวนคนที่เข้า ร่วมอบรม	เยาวชนมีคุณธรรม จริยธรรมในการ ดำเนินชีวิตประจำวัน	กองการศึกษา อบต. นาคำ
๘	โครงการสนับสนุนค่าใช้จ่าย การบริหารสถานศึกษา	เพื่อสนับสนุนการบริหาร จัดการของสถานศึกษา	จำนวนเด็กนักเรียน ในศูนย์พัฒนาเด็กเล็ก ตำบลนาคำ	๑๒๐,๐๐๐	๑๒๐,๐๐๐	๑๒๐,๐๐๐	๑๒๐,๐๐๐	๑๒๐,๐๐๐	เด็กนักเรียนทุกคน ได้รับการพัฒนา ทุกด้านได้เหมาะสม ตามวัย	เด็กนักเรียนทุกคน ได้รับการพัฒนา ทุกด้านได้เหมาะสม ตามวัย	กองการศึกษา อบต. นาคำ
๙	โครงการอาหารกลางวัน โรงเรียน	เพื่อให้เด็กนักเรียนได้รับ ประทานอาหารกลางวัน ที่มีคุณภาพครบทุกคน	สนับสนุนอาหาร กลางวัน สำหรับเด็ก นักเรียนโรงเรียน จำนวน ๓ แห่ง	๗๖๐,๐๐๐	๗๖๐,๐๐๐	๗๖๐,๐๐๐	๗๖๐,๐๐๐	๗๖๐,๐๐๐	นักเรียนได้รับ อาหารกลางวัน ครบทุกคน	เด็กนักเรียนทุกคนมี พัฒนาการด้าน ร่างกายที่ดี	กองการศึกษา อบต. นาคำ

รายละเอียดโครงการพัฒนา

แผนพัฒนาท้องถิ่น (พ.ศ. ๒๕๖๖ - ๒๕๗๐)

ฉบับปรับปรุง ประจำปี ๒๕๖๖

องค์การบริหารส่วนตำบลนาคำ อำเภอคำชะอี จังหวัดยโสธร

- ก. ยุทธศาสตร์จังหวัดที่ ๓ ยกระดับคุณภาพชีวิต เสริมสร้างความสำเร็จและความมั่นคงของครอบครัว ชุมชน และสังคม
- ข. ยุทธศาสตร์การพัฒนาขององค์กรปกครองส่วนท้องถิ่น ในเขตจังหวัด ที่ ๓ การบริหารองค์การปกครองส่วนท้องถิ่น และสถานศึกษาสู่ความเป็นเลิศ
- ๓. ยุทธศาสตร์การพัฒนาการบริหารองค์การปกครองส่วนท้องถิ่น และสถานศึกษาสู่ความเป็นเลิศ

๓.๒ แผนงานการศึกษา

ที่	โครงการ	วัตถุประสงค์	เป้าหมาย (ผลผลิตของโครงการ)	งบประมาณและที่มา					ตัวชี้วัด (KPI)	ผลลัพธ์ที่คาดว่าจะได้รับ	หน่วยงาน ที่รับผิดชอบ
				๒๕๖๖ (บาท)	๒๕๖๗ (บาท)	๒๕๖๘ (บาท)	๒๕๖๙ (บาท)	๒๕๗๐ (บาท)			
๑๐	โครงการจ้างพี่เลี้ยงเด็ก โรงเรียนบ้านนาหม่อม	เพื่อให้การจัดการเรียน การสอนเป็นไปอย่างมี ประสิทธิภาพ	จ้างพี่เลี้ยงเด็กที่มี ภูมิลำเนาอยู่ในชุมชน จำนวน ๑ คน	๕๐,๐๐๐	๖๐,๐๐๐	๖๐,๐๐๐	๖๐,๐๐๐	๖๐,๐๐๐	มีกระบวนการจัดการ เรียนการสอนที่มี ประสิทธิภาพ เพิ่มมากขึ้น	โรงเรียนบ้านนาหม่อม กิจกรรมการเรียนการ สอนได้อย่างมี ประสิทธิภาพ	กองการศึกษา อบต. นาคำ
๑๑	โครงการจ้างพี่เลี้ยงเด็ก โรงเรียนบ้านหัวขัว	เพื่อให้การจัดการเรียน การสอนเป็นไปอย่างมี ประสิทธิภาพ	จ้างพี่เลี้ยงเด็กที่มี ภูมิลำเนาอยู่ในชุมชน จำนวน ๑ คน	๕๐,๐๐๐	๖๐,๐๐๐	๖๐,๐๐๐	๖๐,๐๐๐	๖๐,๐๐๐	มีกระบวนการจัดการ เรียนการสอนที่มี ประสิทธิภาพ เพิ่มมากขึ้น	โรงเรียนบ้านหัวขัว กิจกรรมการเรียนการ สอนได้อย่างมี ประสิทธิภาพ	กองการศึกษา อบต. นาคำ
๑๒	โครงการจ้างพี่เลี้ยงเด็ก โรงเรียนบ้านนาคำปึกแอต	เพื่อให้การจัดการเรียน การสอนเป็นไปอย่างมี ประสิทธิภาพ	จ้างพี่เลี้ยงเด็กที่มี ภูมิลำเนาอยู่ในชุมชน จำนวน ๑ คน	๕๐,๐๐๐	๖๐,๐๐๐	๖๐,๐๐๐	๖๐,๐๐๐	๖๐,๐๐๐	มีกระบวนการจัดการ เรียนการสอนที่มี ประสิทธิภาพ เพิ่มมากขึ้น	โรงเรียนบ้านนาคำ ปึกแอตมีกิจกรรม การเรียนการสอน ได้อย่างมี ประสิทธิภาพ	กองการศึกษา อบต. นาคำ

รายละเอียดโครงการพัฒนา

แผนพัฒนาท้องถิ่น (พ.ศ. ๒๕๖๖ - ๒๕๗๐)

ฉบับทบทวน ประจำปี ๒๕๖๖

องค์การบริหารส่วนตำบลนาคำ อำเภอคำเขื่อนแก้ว จังหวัดยโสธร

- ก. ยุทธศาสตร์จังหวัดที่ ๓ ยกระดับคุณภาพชีวิต เสริมสร้างความเข้มแข็งและความมั่นคงของครอบครัว ชุมชน และสังคม
- ข. ยุทธศาสตร์การพัฒนาขององค์กรปกครองส่วนท้องถิ่นในเขตจังหวัด ที่ ๓ การบริหารองค์การปกครองส่วนท้องถิ่น และสถานศึกษาสู่ความเป็นเลิศ
- ๓. ยุทธศาสตร์การพัฒนาการบริหารองค์การปกครองส่วนท้องถิ่น และสถานศึกษาสู่ความเป็นเลิศ

๓.๒ แผนงานการศึกษา

ที่	โครงการ	วัตถุประสงค์	เป้าหมาย (ผลผลิตของโครงการ)	งบประมาณและที่มา					ตัวชี้วัด (KPI)	ผลลัพธ์ที่คาดว่าจะได้รับ	หน่วยงาน ที่รับผิดชอบ
				๒๕๖๖ (บาท)	๒๕๖๗ (บาท)	๒๕๖๘ (บาท)	๒๕๖๙ (บาท)	๒๕๗๐ (บาท)			
๑๓	โครงการจัดซื้อเครื่องเล่นเด็ก ศูนย์พัฒนาเด็กเล็ก ตำบลนาคำ	เพื่อเสริมสร้างพัฒนาการของเด็กนักเรียน	จัดซื้อเครื่องเล่น	๕๐๐,๐๐๐	๕๐๐,๐๐๐	๕๐๐,๐๐๐	๕๐๐,๐๐๐	๕๐๐,๐๐๐	มีเครื่องเล่นให้เด็กนักเรียน เพิ่มขึ้น	เด็กนักเรียนมีพัฒนาการการเรียนรู้ที่เหมาะสมตามวัย	กองการศึกษา อบต.นาคำ
๑๔	โครงการปรับปรุงภูมิทัศน์ ศูนย์พัฒนาเด็กเล็ก ตำบลนาคำ	เพื่อให้ศูนย์พัฒนาเด็กเล็กในชุมชนมีความสวยงาม และส่งเสริมสุขภาพจิตของเด็ก ครู และผู้ปกครองให้มีสุขภาพจิตที่ดี	ปรับปรุงภูมิทัศน์ภายในศูนย์พัฒนาเด็กเล็ก ตำบลนาคำ	๒๐๐,๐๐๐	๒๐๐,๐๐๐	๒๐๐,๐๐๐	๒๐๐,๐๐๐	๒๐๐,๐๐๐	มีภูมิทัศน์ที่ดีขึ้น	เด็ก ครู และผู้ปกครอง มีสุขภาพจิตที่ดีขึ้น	กองช่าง อบต.นาคำ

รายละเอียดโครงการพัฒนา
แผนพัฒนาท้องถิ่นห้าปี (พ.ศ. ๒๕๖๖ - ๒๕๗๐)
ฉบับทบทวน ประจำปี ๒๕๖๖
สำหรับ องค์การปกครองส่วนท้องถิ่นดำเนินการ
องค์การบริหารส่วนตำบลนาคำ อำเภอคำชะอี จังหวัดยโสธร

- ก. ยุทธศาสตร์จังหวัดที่ ๔ อนุรักษ์ฟื้นฟู พัฒนาทรัพยากรธรรมชาติและสิ่งแวดล้อม
- ข. ยุทธศาสตร์การพัฒนาขององค์การปกครองส่วนท้องถิ่นในเขตจังหวัด ที่ ๔ การจัดการทรัพยากรธรรมชาติและสิ่งแวดล้อมอย่างยั่งยืน
- ๔. ยุทธศาสตร์การพัฒนาการจัดการทรัพยากรธรรมชาติและสิ่งแวดล้อมอย่างยั่งยืน

๔.๑ แผนงานคณะและชุมชน

ที่	โครงการ	วัตถุประสงค์	เป้าหมาย (ผลผลิตของโครงการ)	งบประมาณและที่มา				ตัวชี้วัด (KPI)	ผลลัพธ์ที่คาดว่าจะได้รับ	หน่วยงาน ที่รับผิดชอบ
				๒๕๖๖ (บาท)	๒๕๖๗ (บาท)	๒๕๖๘ (บาท)	๒๕๖๙ (บาท)			
๑	โครงการสำรวจแนวเขต ที่สาธารณประโยชน์	เพื่อให้ทราบถึงแนวเขตที่ สาธารณประโยชน์ได้ชัดเจน และป้องกันการบุกรุก ที่สาธารณประโยชน์	สำรวจแนวเขตที่ สาธารณประโยชน์ หมู่ที่ ๑ - ๖	๑๐๐,๐๐๐	๑๐๐,๐๐๐	๑๐๐,๐๐๐	๑๐๐,๐๐๐	๑๐๐,๐๐๐	มีแนวเขตที่สาธารณะ อย่างชัดเจนและป้องกันการ การบุกรุกที่สาธารณะ	กองช่าง

รายละเอียดโครงการพัฒนา

แผนพัฒนา (พ.ศ. ๒๕๖๖ - ๒๕๗๐)

ฉบับทบทวน ประจำปี ๒๕๖๖

สำหรับ โครงการที่เกินศักยภาพขององค์กรปกครองส่วนท้องถิ่น

องค์การบริหารส่วนตำบลนาคำ อำเภอคำชะอี จังหวัดยโสธร

ก. ยุทธศาสตร์จังหวัดที่ ๑ ส่งเสริมเกษตรอินทรีย์ครบวงจรและได้มาตรฐาน

ข. ยุทธศาสตร์การพัฒนาขององค์กรปกครองส่วนท้องถิ่นในเขตจังหวัด ที่ ๑ ส่งเสริมภาคการเกษตร การพัฒนาแหล่งน้ำ และโครงสร้างพื้นฐานให้ได้มาตรฐาน

๑. ยุทธศาสตร์การพัฒนาส่งเสริมภาคการเกษตร การพัฒนาแหล่งน้ำ และโครงสร้างพื้นฐานให้ได้มาตรฐาน

๑.๑ แผนงานการเกษตร

ที่	โครงการ	วัตถุประสงค์	เป้าหมาย (ผลผลิตของโครงการ)	งบประมาณและที่มา				ตัวชี้วัด (KPI)	ผลลัพธ์ที่คาดว่าจะได้รับ	หน่วยงาน รับผิดชอบ	
				๒๕๖๖ (บาท)	๒๕๖๗ (บาท)	๒๕๖๘ (บาท)	๒๕๖๙ (บาท)				๒๕๗๐ (บาท)
๑	โครงการเจาะบาดาล ในระบบประปาหมู่บ้าน หมู่ที่ ๑ - ๖	เพื่อให้ประชาชนมี น้ำใช้อย่างเพียงพอ	ชุดเจาะบาดาลในระบบ ประปาหมู่บ้าน หมู่ที่ ๑ - ๖		๑,๒๐๐,๐๐๐ (บาท)	๑,๒๐๐,๐๐๐ (บาท)	๑,๒๐๐,๐๐๐ (บาท)	๑,๒๐๐,๐๐๐ (บาท)	๒๕๗๐ (บาท)	มีน้ำใช้เพิ่มขึ้น อย่างเพียงพอ	กองช่าง อบต.นาคำ

รายละเอียดโครงการพัฒนา
แผนพัฒนา (พ.ศ. ๒๕๖๖ - ๒๕๗๐)
ฉบับทบทวน ประจำปี ๒๕๖๖

สำหรับ โครงการที่เกิดขึ้นศักยภาพขององค์กรปกครองส่วนท้องถิ่น
องค์การบริหารส่วนตำบลนาคำ อำเภอคำชะอี จังห้วยโสธร

- ก. ยุทธศาสตร์จังหวัดที่ ๑ ส่งเสริมเกษตรอินทรีย์และได้มาตรฐาน
- ข. ยุทธศาสตร์การพัฒนาขององค์กรปกครองส่วนท้องถิ่นในเขตจังหวัด ที่ ๑ ส่งเสริมภาคการเกษตร การพัฒนาแหล่งน้ำ และโครงสร้างพื้นฐานให้ได้มาตรฐาน
- ๑. ยุทธศาสตร์การพัฒนาส่งเสริมภาคการเกษตร การพัฒนาแหล่งน้ำ และโครงสร้างพื้นฐานให้ได้มาตรฐาน

๑.๒ แผนงานอุตสาหกรรมและการโยธา

ที่	โครงการ	วัตถุประสงค์	เป้าหมาย (ผลผลิตของโครงการ)	งบประมาณและที่มา				ตัวชี้วัด (KPI)	ผลที่คาดว่าจะได้รับ	หน่วยงาน รับผิดชอบหลัก
				๒๕๖๖ (บาท)	๒๕๖๗ (บาท)	๒๕๖๘ (บาท)	๒๕๖๙ (บาท)			
๑	โครงการปรับปรุงถนนคอนกรีตเสริมเหล็ก โดยเสริมผิวจราจรแอสฟัลต์ติกคอนกรีต รหัสทางหลวงท้องถิ่น ยส.ถ.๑-๑-๐๐๔๑ สายทางระหว่างบ้านโคกโกก หมู่ที่ ๙ ตำบลคูจาน - บ้านหัวขัว หมู่ที่ ๓ ตำบลนาคำ	เพื่อให้ประชาชนมีเส้นทางคมนาคมที่สะดวก	ขนาดผิวจราจร กว้าง ๕ ม. ยาว ๑,๕๑๐ ม. หน้า ๐.๐๐๔ ม. หรือมีพื้นที่ดำเนินการไม่น้อยกว่า ๗,๕๕๐ ม.	๖,๐๐๐,๐๐๐	๖,๐๐๐,๐๐๐	๖,๐๐๐,๐๐๐	๖,๐๐๐,๐๐๐	มีถนน คสล.ให้ประชาชนสัญจรได้สะดวก	ประชาชนมีเส้นทางคมนาคมที่สะดวก	อบต.นาคำ กรมส่งเสริมการเกษตร
๒	โครงการก่อสร้างสะพาน คสล. ถนนสายปักแสด ตำบลนาคำ - บ้านม่วง ตำบลนาแก จากช่วงระหว่างถนนสายบ้านปักแสด - อำเภอหัวตะพาน	เพื่อให้ประชาชนมีเส้นทางคมนาคมที่สะดวก	ก่อสร้างสะพาน คสล. จำนวน ๒ แห่ง ขนาดผิวจราจร กว้าง ๗ ม. ยาว ๓๐ ม.	๒๐,๐๐๐,๐๐๐	๒๐,๐๐๐,๐๐๐	๒๐,๐๐๐,๐๐๐	๒๐,๐๐๐,๐๐๐	มีสะพานสำหรับ การคมนาคมที่สะดวกมากขึ้น	ประชาชนมีเส้นทางคมนาคมที่สะดวก	- กองช่าง อบต., - กรมส่งเสริมการเกษตร ท้องถิ่น

รายละเอียดโครงการพัฒนา

แผนพัฒนา (พ.ศ. ๒๕๖๖ - ๒๕๗๐)

ฉบับทบทวน ประจำปี ๒๕๖๖

สำหรับ โครงการที่เกินศักยภาพขององค์กรปกครองส่วนท้องถิ่น

องค์กรบริหารส่วนตำบลนาคำ อำเภอคำชะอี จังห้วยไชย

ก. ยุทธศาสตร์จังหวัดที่ ๑ ส่งเสริมเกษตรอินทรีย์และได้มาตรฐาน

ข. ยุทธศาสตร์การพัฒนาขององค์กรปกครองส่วนท้องถิ่นในเขตจังหวัดที่ ๑ ส่งเสริมภาคการเกษตร การพัฒนาแหล่งน้ำ และโครงสร้างพื้นฐานที่ได้มาตรฐาน

๑. ยุทธศาสตร์การพัฒนาส่งเสริมภาคการเกษตร การพัฒนาแหล่งน้ำ และโครงสร้างพื้นฐานที่ได้มาตรฐาน

๑.๒ แผนงานอุทกกรรมและการโยธา

ที่	โครงการ	วัตถุประสงค์	เป้าหมาย (ผลผลิตของโครงการ)	งบประมาณและที่มา					ตัวชี้วัด (KPI)	ผลที่คาดว่าจะได้รับ	หน่วยงาน รับผิดชอบหลัก
				๒๕๖๖ (บาท)	๒๕๖๗ (บาท)	๒๕๖๘ (บาท)	๒๕๖๙ (บาท)	๒๕๗๐ (บาท)			
๓	โครงการก่อสร้างถนนลาดยางชนิดผิวทางพาราแอสฟัลติกคอนกรีต ระหว่างบ้านม่วง หมู่ที่ ๕ ต.นาแก - บ้านป่าแสด หมู่ที่ ๔ ต.นาคำ	เพื่อให้ประชาชนมีเส้นทางคมนาคมที่สะดวก	ช่วงที่ ๑ ขนาดผิวจราจร กว้าง ๖ ม. ยาว ๔๕๐ ม. ใหล่ทางหนา ๐.๐๕ ม. ไหล่ทางหนา ๐.๐๕ ม. กว้างข้างละ ๑ ม.	๔,๐๐๐,๐๐๐	๔,๐๐๐,๐๐๐	๔,๐๐๐,๐๐๐	๔,๐๐๐,๐๐๐	๔,๐๐๐,๐๐๐	มีถนนลาดยางให้ประชาชนสัญจรได้สะดวก	ประชาชนมีเส้นทางคมนาคมที่สะดวก	อบต. นาคำ, กรมส่งเสริมฯ
			ช่วงที่ ๒ ขนาดผิวจราจร กว้าง ๖ ม. ยาว ๓๖๓ ม. ใหล่ทางหนา ๐.๐๕ ม. ไหล่ทางหนา ๐.๐๕ ม. กว้างข้างละ ๑ ม.	๔,๐๐๐,๐๐๐	๔,๐๐๐,๐๐๐	๔,๐๐๐,๐๐๐	๔,๐๐๐,๐๐๐	๔,๐๐๐,๐๐๐	มีถนนลาดยางให้ประชาชนสัญจรได้สะดวก	ประชาชนมีเส้นทางคมนาคมที่สะดวก	อบต. นาคำ, อบจ.ยโสธร
			ช่วงที่ ๓ ขนาดผิวจราจร กว้าง ๖ ม. ยาว ๕๐๐ ม. ใหล่ทางหนา ๐.๐๕ ม. กว้างข้างละ ๑ ม.	๔,๐๐๐,๐๐๐	๔,๐๐๐,๐๐๐	๔,๐๐๐,๐๐๐	๔,๐๐๐,๐๐๐	๔,๐๐๐,๐๐๐	มีถนนลาดยางให้ประชาชนสัญจรได้สะดวก	ประชาชนมีเส้นทางคมนาคมที่สะดวก	อบต. นาคำ, อบจ.ยโสธร

รายละเอียดโครงการพัฒนา

แผนพัฒนา (พ.ศ. ๒๕๖๖ - ๒๕๗๐)

ฉบับทบทวน ประจำปี ๒๕๖๖

สำหรับ โครงการที่เกี่วข้องขององค์กรปกครองส่วนท้องถิ่น
องค์การบริหารส่วนตำบลนาคำ อำเภอคำเขื่อนแก้ว จังหวัดยโสธร

ก. ยุทธศาสตร์จังหวัดที่ ๑ ส่งเสริมเกษตรอินทรีย์และได้มาตรฐาน

ข. ยุทธศาสตร์การพัฒนาขององค์กรปกครองส่วนท้องถิ่น ในเขตจังหวัดที่ ๑ ส่งเสริมภาคการเกษตร การพัฒนาแหล่งน้ำ และโครงสร้างพื้นฐานที่ได้มาตรฐาน

๑. ยุทธศาสตร์การพัฒนาส่งเสริมภาคการเกษตร การพัฒนาแหล่งน้ำ และโครงสร้างพื้นฐานที่ได้มาตรฐาน

๑.๒ แผนงานอุตสาหกรรมและการโยธา

ที่	โครงการ	วัตถุประสงค์	เป้าหมาย (ผลผลิตของโครงการ)	งบประมาณและที่มา					ตัวชี้วัด (KPI)	ผลที่คาดว่าจะได้รับ	หน่วยงาน รับผิดชอบหลัก
				๒๕๖๖ (บาท)	๒๕๖๗ (บาท)	๒๕๖๘ (บาท)	๒๕๖๙ (บาท)	๒๕๗๐ (บาท)			
๔	โครงการปรับปรุงถนน คลส. พร้อมติดตั้งโคมไฟถนนพลังงาน แสงอาทิตย์ สาย ยส.ถ.๑-๐๔๑ สายบ้านโคกไก่อ หมู่ที่ ๙ ต.ภูจาน ถึงบ้านหัวขัว หมู่ที่ ๓ ต.นาคำ อ.คำเขื่อนแก้ว จ.ยโสธร โดยเสริมผิวจราจรแอสฟัลติก	เพื่อให้ประชาชนมี เส้นทางคมนาคม ที่สะดวก	ช่วงที่ ๑ เสริมผิวจราจร แอสฟัลติก กว้าง ๕ ม. ยาว ๑,๕๑๐ ม. หน้า ๐.๐๓ ม. หรือมีพื้นที่ดำเนินการ ไม่น้อยกว่า ๗,๕๕๐ ตร.ม.	๗,๐๐๐,๐๐๐	๗,๐๐๐,๐๐๐	๗,๐๐๐,๐๐๐	๗,๐๐๐,๐๐๐	๗,๐๐๐,๐๐๐	มีถนน คลส. ให้ประชาชน สัญจรได้สะดวก	ประชาชนมีเส้นทาง คมนาคมที่สะดวก	อบต. นาคำ, อบจ.ยโสธร
๕	โครงการก่อสร้างถนน คลส. รหัสทางหลวงท้องถิ่น ยส.ถ. 1-0106 สายจากบ้านนาหอ ตำบลนาคำ -บ้านดอนมะยาง ตำบลแคนน้อย	เพื่อให้ประชาชนมี เส้นทางคมนาคม ที่สะดวก	ก่อสร้างถนน คลส. กว้าง ๕ ม. ยาว ๑,๖๐๐ ม. หน้า ๐.๑๕ ม.	๖,๐๐๐,๐๐๐	๖,๐๐๐,๐๐๐	๖,๐๐๐,๐๐๐	๖,๐๐๐,๐๐๐	๖,๐๐๐,๐๐๐	มีถนน คลส. ให้ประชาชน สัญจรได้สะดวก	ประชาชนมีเส้นทาง คมนาคมที่สะดวก	อบต. นาคำ, อบจ.ยโสธร

รายละเอียดโครงการพัฒนา

แผนพัฒนา (พ.ศ. ๒๕๖๖ - ๒๕๗๐)

ฉบับทบทวน ประจำปี ๒๕๖๖

สำหรับ โครงการที่เกิดขึ้นศักยภาพขององค์การปกครองส่วนท้องถิ่น

องค์การบริหารส่วนตำบลนาคำ อำเภอคำเขื่อนแก้ว จังหวัดยโสธร

ก. ยุทธศาสตร์จังหวัดที่ ๑ ส่งเสริมเกษตรอินทรีย์และได้มาตรฐาน

ข. ยุทธศาสตร์การพัฒนาขององค์การปกครองส่วนท้องถิ่นในเขตจังหวัดที่ ๑ ส่งเสริมภาคการเกษตร การพัฒนาแหล่งน้ำ และโครงสร้างพื้นฐานที่ได้มาตรฐาน

๑. ยุทธศาสตร์การพัฒนาส่งเสริมภาคการเกษตร การพัฒนาแหล่งน้ำ และโครงสร้างพื้นฐานที่ได้มาตรฐาน

๑.๓ แผนงานคณะและชุมชน

ที่	โครงการ	วัตถุประสงค์	เป้าหมาย (ผลผลิตของโครงการ)	งบประมาณและที่มา				ตัวชี้วัด (KPI)	ผลที่คาดว่าจะได้รับ	หน่วยงาน รับผิดชอบหลัก
				๒๕๖๖ (บาท)	๒๕๖๗ (บาท)	๒๕๖๘ (บาท)	๒๕๖๙ (บาท)			
๑	โครงการก่อสร้างระบบประปา ผิวดิน หมู่ที่ ๕ บ้านดอนเสาเรือน	เพื่อให้ประชาชนมีน้ำ ประปาสำหรับอุปโภค บริโภคอย่างเพียงพอ	ก่อสร้างระบบประปาผิวดิน จำนวน ๑ แห่ง	๒,๐๐๐,๐๐๐	๒,๐๐๐,๐๐๐	๒,๐๐๐,๐๐๐	๒,๐๐๐,๐๐๐	มีระบบประปา ผิวดินเพื่อผลิต น้ำสำหรับอุปโภค บริโภค	ประชาชนมีน้ำประปา สำหรับอุปโภคบริโภค อย่างเพียงพอ	- กองช่าง อบต., - กรมส่งเสริม การปกครอง ท้องถิ่น

รายละเอียดโครงการพัฒนา

แผนพัฒนาท้องถิ่น (พ.ศ. ๒๕๖๖ - ๒๕๗๐)

ฉบับทบทวน ประจำปี ๒๕๖๖

สำหรับ โครงการเกินศักยภาพขององค์กรปกครองส่วนท้องถิ่น

องค์การบริหารส่วนตำบลนาคำ อำเภอคำชะอี จังหวัดยโสธร

ก. ยุทธศาสตร์จังหวัดที่ ๓ ยกระดับคุณภาพชีวิต เสริมสร้างความเป็นอยู่ที่ดีของประชาชน และสังคม

ข. ยุทธศาสตร์การพัฒนาขององค์กรปกครองส่วนท้องถิ่น ในเขตจังหวัด ที่ ๓ การบริหารองค์กรปกครองส่วนท้องถิ่น และสถานศึกษาสู่ความเป็นเลิศ

๓. ยุทธศาสตร์การพัฒนาการบริหารองค์กรปกครองส่วนท้องถิ่น และสถานศึกษาสู่ความเป็นเลิศ

๓.๒ แผนงานการศึกษา

ที่	โครงการ	วัตถุประสงค์	เป้าหมาย (ผลผลิตของโครงการ)	งบประมาณและที่มา				ตัวชี้วัด (KPI)	ผลลัพธ์ที่คาดว่าจะได้รับ	หน่วยงาน ที่รับผิดชอบ
				๒๕๖๖ (บาท)	๒๕๖๗ (บาท)	๒๕๖๘ (บาท)	๒๕๖๙ (บาท)			
๑	โครงการส่งเสริมการเรียนรู้ เด็กปฐมวัย ท้องถิ่นไทย ผ่านการเล่น	เพื่อส่งเสริมและสนับสนุน เด็กปฐมวัยภายในท้องถิ่น มีพัฒนาการสมบุรณ์ตามวัย ครบทั้ง ๔ ด้าน	ก่อสร้างสนามเด็กเล่น สร้างปัญญา จำนวน ๔ ฐาน	๑,๐๐๐,๐๐๐ (บาท)	๑,๐๐๐,๐๐๐ (บาท)	๑,๐๐๐,๐๐๐ (บาท)	๑,๐๐๐,๐๐๐ (บาท)	๑,๐๐๐,๐๐๐ (บาท)	มีสนามเด็กเล่น สำหรับเด็กปฐมวัย	- กองการ ศึกษา - กรมส่งเสริม การปกครอง ท้องถิ่น

ส่วนที่ ๔

การติดตามและประเมินผล

๑. การติดตามและประเมินผลยุทธศาสตร์

ในการจัดทำแผนพัฒนาท้องถิ่นนั้น จะต้องมีการติดตามและประเมินผลแผนพัฒนา โดยจะต้องติดตามและประเมินยุทธศาสตร์ ตามระเบียบกระทรวงมหาดไทย ว่าด้วยการจัดทำแผนขององค์กรปกครองส่วนท้องถิ่น พ.ศ. ๒๕๔๘ หมวด ๖ ข้อ ๒๙ และระเบียบกระทรวงมหาดไทย ว่าด้วยการจัดทำแผนขององค์กรปกครองส่วนท้องถิ่น (ฉบับที่ ๒) พ.ศ. ๒๕๕๙ ข้อ ๑๓๒. ตามระเบียบกระทรวงมหาดไทย ว่าด้วยการจัดทำแผนขององค์กรปกครองส่วนท้องถิ่น (ฉบับที่ ๒) พ.ศ. ๒๕๕๙ ข้อ ๑๓ และในการประเมินแผนนั้นจะต้อง ดำเนินการประเมินคุณภาพของแผนยุทธศาสตร์การพัฒนามตามแนวทางการติดตามและประเมินผลยุทธศาสตร์เพื่อสอดคล้องแผนพัฒนาท้องถิ่นขององค์กรปกครองส่วนท้องถิ่น แจ้งตามหนังสือกระทรวงมหาดไทย ที่ มท ๐๘๑๐.๒/ว ๗๔๖๗ ลงวันที่ ๑๔ ธันวาคม ๒๕๖๓ เรื่อง แนวทางการจัดทำแผนพัฒนาท้องถิ่น (พ.ศ. ๒๕๖๖ - ๒๕๗๐) ขององค์กรปกครองส่วนท้องถิ่นตามระเบียบกระทรวงมหาดไทย ว่าด้วยการจัดทำแผนขององค์กรปกครองส่วนท้องถิ่น พ.ศ. ๒๕๔๘ แก้ไขเพิ่มเติมถึง(ฉบับที่ ๓)

๒. การติดตามและประเมินผลโครงการ

ในการจัดทำแผนพัฒนาท้องถิ่นนั้น จะต้องมีการติดตามและประเมินผลแผนพัฒนา โดยจะต้องติดตามและประเมินยุทธศาสตร์ ตามระเบียบกระทรวงมหาดไทยว่าด้วยการจัดทำแผนขององค์กรปกครองส่วนท้องถิ่น พ.ศ. ๒๕๔๘ หมวด ๖ ข้อ ๒๙ และระเบียบกระทรวงมหาดไทยว่าด้วยการจัดทำแผนขององค์กรปกครองส่วนท้องถิ่น (ฉบับที่ ๓) พ.ศ. ๒๕๕๑ ข้อ ๑๒ , ๑๓ และในการประเมินแผนนั้นจะต้อง ดำเนินการประเมินคุณภาพของแผนยุทธศาสตร์การพัฒนามตามแนวทางการติดตามและประเมินผลยุทธศาสตร์เพื่อสอดคล้องแผนพัฒนาท้องถิ่นขององค์กรปกครองส่วนท้องถิ่น แจ้งตามหนังสือกระทรวงมหาดไทย ที่ มท ๐๘๑๐.๒/ว ๑๐ ตุลาคม ๕๗๙๗ ลงวันที่ ๗๔๖๗ ลงวันที่ ๑๔ ธันวาคม ๒๕๖๓ เรื่อง แนวทางการจัดทำแผนพัฒนาท้องถิ่น (พ.ศ. ๒๕๖๖ - ๒๕๗๐) ขององค์กรปกครองส่วนท้องถิ่น ตามระเบียบกระทรวงมหาดไทยว่าด้วยการจัดทำแผนขององค์กรปกครองส่วนท้องถิ่น พ.ศ. ๒๕๔๘ แก้ไขเพิ่มเติมถึง(ฉบับที่ ๓)

๓. สรุปผลการพัฒนาท้องถิ่นในภาพรวม

๓.๑ การวัดผลในเชิงปริมาณและเชิงคุณภาพ

(๑) การวัดผลในเชิงปริมาณ

ตามที่องค์การบริหารส่วนตำบลนาคำ ได้ดำเนินการจัดทำแผนพัฒนาขึ้นมาเพื่อใช้เป็นเครื่องมือในการพัฒนาองค์การบริหารส่วนตำบลนาคำ ให้บรรลุเป้าหมายที่วางไว้ เกิดประสิทธิภาพ ประสิทธิผลสูงสุดในการแก้ไขปัญหาให้กับประชาชน ในการจัดทำพัฒนานั้นจะต้องมีการติดตามและ

ประเมินแผนพัฒนา ตามระเบียบกระทรวงมหาดไทย ว่าด้วยการจัดทำแผนขององค์กรปกครองส่วนท้องถิ่น พ.ศ. ๒๕๔๘ หมวด ๖ ข้อ ๒๙ และระเบียบกระทรวงมหาดไทย ว่าด้วยการจัดทำแผนขององค์กรปกครองส่วนท้องถิ่น (ฉบับที่ ๒) พ.ศ. ๒๕๕๙ ข้อ ๑๓ และ(ฉบับที่ ๓) ข้อ ๑๒ โดยคณะกรรมการติดตามและประเมินแผนพัฒนาเป็นผู้ดำเนินการติดตามและประเมินผลแผนพัฒนา ซึ่งคณะกรรมการจะต้องดำเนินการกำหนดแนวทาง วิธีการในการติดตามและประเมินผลแผนพัฒนาดำเนินการติดตามและประเมินผลแผนพัฒนา รายงานผลและเสนอความเห็นซึ่งได้จากการติดตามและประเมินผลแผนพัฒนาต่อผู้บริหารท้องถิ่น เพื่อให้ผู้บริหารท้องถิ่นเสนอต่อสภาท้องถิ่น และคณะกรรมการพัฒนาท้องถิ่น พร้อมทั้งประกาศผลการติดตามและประเมินผลแผนพัฒนาให้ประชาชนในท้องถิ่นทราบในที่เปิดเผยภายในสิบห้าวันนับแต่วันรายงานผลและเสนอความเห็นดังกล่าวและต้องปิดประกาศไว้เป็นระยะเวลาไม่น้อยกว่าสามสิบวันโดยอย่างน้อยปีละหนึ่งครั้งภายในเดือนธันวาคมของทุกปี

โดยเครื่องมือที่ใช้ในการติดตามและประเมินผลในเชิงปริมาณ มีดังนี้

แบบที่ ๑ การกำกับจัดทำแผนยุทธศาสตร์ขององค์กรปกครองส่วนท้องถิ่น

แบบที่ ๒ แบบติดตามผลการดำเนินงานขององค์กรปกครองส่วนท้องถิ่น

แบบที่ ๓/๑ แบบประเมินผลการดำเนินงานตามแผนยุทธศาสตร์

แบบประเมินคุณภาพของแผนพัฒนา

(แจ้งตามหนังสือกระทรวงมหาดไทย ที่ มท ๐๘๑๐.๒/ว ๐๗๐๓ ลงวันที่ ๒ กุมภาพันธ์ ๒๕๕๘ เรื่อง แนวทางและหลักเกณฑ์การจัดทำและประสานแผนพัฒนาขององค์กรปกครองส่วนท้องถิ่น ข้อ ๗ การวัดคุณภาพของแผนพัฒนาท้องถิ่น ตามนัยหนังสือกระทรวงมหาดไทย ส่วนที่ ๓๓๐ ที่ มท ๐๘๑๐.๒/ว ๔๘๓๐ ลงวันที่ ๒๒ พฤศจิกายน ๒๕๕๖ ให้แล้วเสร็จภายใน ๑๕ วัน นับแต่วันประกาศใช้แผนพัฒนาท้องถิ่น)

การติดตามและประเมินผลด้วยระบบ e-plan (www.dla.go.th)

(๒) การวัดผลในเชิงคุณภาพ

การจัดผลเชิงคุณภาพ องค์การบริหารส่วนตำบลนาคำ ใช้การสำรวจความพึงพอใจในการวัดผลเชิงคุณภาพโดยภาพรวม โดยได้มีการประเมินความพึงพอใจ ซึ่งการประเมินความพึงพอใจทำให้ทราบถึงผลเชิงคุณภาพในการดำเนินงานขององค์การบริหารส่วนตำบลนาคำ ในภาพรวม

โดยเครื่องมือที่ใช้ในการประเมินความพึงพอใจ มีดังนี้

แบบที่ ๓/๒ แบบประเมินความพึงพอใจต่อผลการดำเนินงานขององค์การบริหารส่วนตำบลนาคำ

แบบที่ ๓/๓ แบบประเมินความพึงพอใจของประชาชนที่มีต่อการให้บริการ

๔. ข้อเสนอแนะในการจัดทำแผนพัฒนาท้องถิ่นในอนาคต

๔.๑ ผลกระทบนำไปสู่ออนาคต

๑. เกิดการพัฒนาพัฒนาที่ล่าช้า เพราะการดำเนินงานต่างๆ ขององค์กรปกครองส่วนท้องถิ่นต้องผ่านกระบวนการหลายขั้นตอน สลับซับซ้อน
๒. ประชาชนอาจเกิดความเบื่อหน่ายกับกระบวนการจัดทำแผนที่มีความยุ่งยากมากขึ้น
๓. ปัญหาอาจไม่ได้รับการแก้ไขอย่างตรงจุดเพราะข้อจำกัดของระเบียบกฎหมายที่ทำให้ยากและบางเรื่องอาจทำไม่ได้

๔.๒ ข้อเสนอแนะ ผลจากการพัฒนา

- ๑) การจัดทำแผนพัฒนาท้องถิ่นควรพิจารณาใช้แผนยุทธศาสตร์การพัฒนามาเป็นกรอบในการจัดทำแผนพัฒนาท้องถิ่นสี่ปีและให้มีความสอดคล้องกัน
- ๒) การจัดทำแผนพัฒนาท้องถิ่นควรพิจารณางบประมาณและคำนึงถึงสถานะการณ์คลังในการพิจารณาโครงการ/กิจกรรม ที่จะบรรจุในแผนพัฒนาสี่ปี
- ๓) ควรเร่งรัดให้มีการดำเนินโครงการ/กิจกรรม ที่ตั้งในข้อบัญญัติงบประมาณรายจ่ายให้สามารถดำเนินการได้ในปีงบประมาณนั้น
- ๔) องค์การบริหารส่วนตำบลนาคำ ควรพิจารณาตั้งงบประมาณให้เพียงพอและเหมาะสมกับกับภารกิจแต่ละด้านที่จะต้องดำเนินการ ซึ่งจะช่วยลดปัญหาในการโอนเพิ่ม โอนลด โอนตั้งจ่ายรายการใหม่

.....

